888

Teileliste und Näheinrichtungen
Parts List and Sewing Equipment

Alle Rechte vorbehalten.
Eigentum der Dürkopp Adler AG und urheberrechtlich geschützt. Jede, auch auszugsweise Wiederverwendung dieser Inhalte ist ohne vorheriges schriftliches Einverständnis der Dürkopp Adler AG verboten.

All rights reserved.
Property of Dürkopp Adler AG and copyrighted. Reproduction or publication of the content in any manner, even in extracts, without prior written permission of Dürkopp Adler AG, is prohibited.

Copyright © *Dürkopp Adler AG - 2019*

888

Inhaltsverzeichnis	Tafel / Table	Contents
Armwelle	1	Upper shaft
Antrieb Arm- und Unterwelle, Rastkupplung	2	Upper and bottom shaft drive, Safety clutch
Fadenhebel, Nadelhalter	3	Thread lever, Needle holder
Fadenhebel-schaltbare nadelstangen	4	Thread lever-disconnectable needle bar
Antrieb Nadeltransport	5	Needle feed drive
Rollfussantrieb, Rollfussantrieb-Variator	6	Top roller driver, Top roller driver-variator
Variator	7	Variator
Transportgetrieb	8, 9	Wheel feed drive
Transportgetrieb-Variator		Wheel feed drive-variator
Schubwelle	10	Feeding shaft
Transporteursaeule, Fuehrungsleiste, Deckel Einnadel, Deckel Zweinadel	11	Wheel feed, Feed carrier, Cover 1 needle, Cover 2 needles
Transporteursaeule, Fuehrungsleiste -linke schmale Saeule	12	Wheel feed, Feed carrier - left narrow post
Fussluefteung Handhebel	13	Top roller lift hand lever
Fussluefteung Kniehebel	14	Top roller lift knee lever
Fussluefteung el.magn.	15	Top roller lift el.magn.
Fussluefteung pneu.	16	Top roller lift el.pneu.
Grosser Greifer mit Spule	17, 18	Large hook with bobbin
Kleiner Greifer mit Spule	19	Small hook with bobbin
Greifersaeule rechts	20	Hook post right
Greifersaeule rechts KFA	21	Hook post right short thread trimmer
Greifersaeule links,	22	Hook post left
Greifersaeule schmale links	23	Hook post narrow left
Fadenabschneider	24	Thread trimmer
Kurz-Fadenabschneider	25	Short thread trimmer
Unterschneider	26	Undertrimmer
Schraegschneider	27, 28	Oblique trimmer
Spuler	29	Winder
Spannungsplatte Einnadel mech.	30	Tension plate 1 needle mech.
Spannungsplatte Einnadel el.magn.	31	Tension plate 1 needle el.magn.
Spannungsplatte Zweinadel mech.	32	Tension plate 2 needles mech.
Spannungsplatte Zweinadel el.magn.	33	Tension plate 2 needle el.magn.
Spannungsplatte Zweinadel pneu.	34	Tension plate 2 needles pneu.
Stichverstellung	35	Stitch adjustment
Stichverstellung 2 Stichlaengen	36	Stitch adjustment 2 stitch lengths
Verriegelung mech., el.magn., pneu.	37	Backtacking mech., el.magn., pneu.
Verteilerplatte, Taster	38	Electrical distribution board, Push-buttons
Magnetventileinheit	39	Solenoid valve unit
Zentralschmierung	40	Central lubrication
Arm, Fadenfuehrung	41	Arm, Thread guide

888

Inhaltsverzeichnis	Tafel / Table	Contents
Arm, Magnetventileinheit-schaltbare nadelstangen	42	Arm, Solenoid valve unit - disconnectable needle bar
Grundplatte	43	Bed plate
Naehleuchte Diode	44	Sewing lamp diode
Teilesatz fuer DAC ECO	45	Parts set for DAC ECO
Teilesatz fuer DAC Classic	46	Parts set for DAC Classic
Teilesatz fuer EFKA DC1550/DA321G USB Memory Stick	47	Parts set for EFKA DC1550/ DA321G, USB memory key
Teilesatz fuer EFKA DC1550/DA321G	48	Parts set for EFKA DC1550/ DA321G
Teilesatz Bedienfeld	49	Parts set Control panel
Gestell	50	Stand
Wartungseinheit	51	Maintenance unit
Beipack	52, 53	Accessories
Bedienfeldwinkel	54	Angle for control panel
Teilstich-Einrichtung		Reduced stitch device
Blocksatz fuer Nadeltransport		Needle feed locking
Werkzeug M-Type		Tool kit M-Type
Taster		Push-buttons
Teilesatz fuer Stichplattenwechsel		Parts set for throat plate change
Kniehebel	55	Knee lever
Rollenanschlag		Roller stop
Abdruckarm Schiebrad		Wheel feeder without impress
Anschiebetisch		Slide-on table
Kantenanschlag		Edge guide
Restfadenwaechter	56	Thread monitor
Nähfußdrucks- und Nadelfadenspannungsmessen	57	Measuring of foot pressure and upper thread tension
Rollfuss ∅ 25	58	Top roller ∅ 25
Rollfuss ∅ 35 Stichplatte	59	Top roller ∅ 35 Throat plate
Rollfuss ∅ 45 Stichplatte	60	Top roller ∅ 45 Throat plate
Index		Index
Naeheinrichtungen		Sewing equipment
Pneu. Geraeteplan		Pneumatic circuit plan

888

Einnadel-Maschine
single needle machine

Zweinadel-Maschine
two needle machine

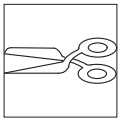

mit Fadenabschneider
with thread trimmer

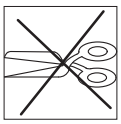

ohne Fadenabschneider
without thread trimmer

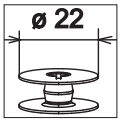

kleiner Greifer
small hook

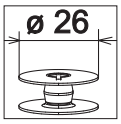

grosser Greifer
large hook

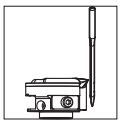

Greifer links der Nadel
hook left of the needle

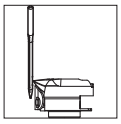

Greifer rechts der Nadel
hook right of the needle

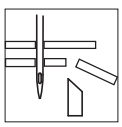

mit Unterschneider
with undertrimmer

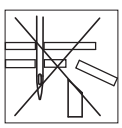

ohne Unterschneider
without undertrimmer

888

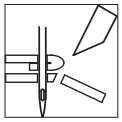

mit Schraegabschneider
with oblique trimmer

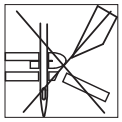

ohne Schraegabschneider
without oblique trimmer

Schaltbare Nadelstangen
disconnectable needle bar

Kurz-Fadenabschneider
short thread trimmer

ohne Kurz-Fadenabschneider
without short thread trimmer

kleben/stick

N nicht einzeln lieferbar/not available as separate part

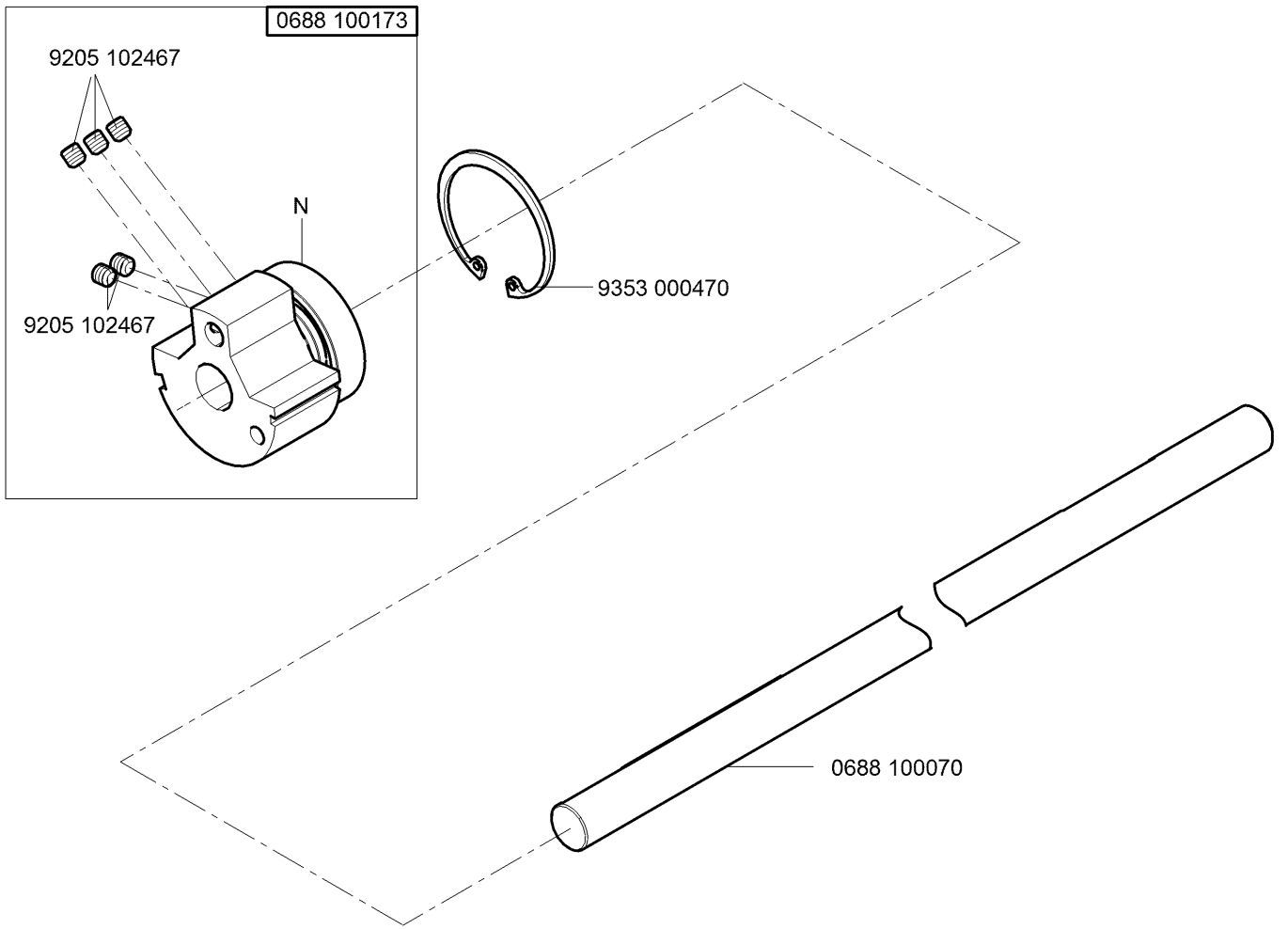

N - nicht als Einzelteil lieferbar
not available as separate part

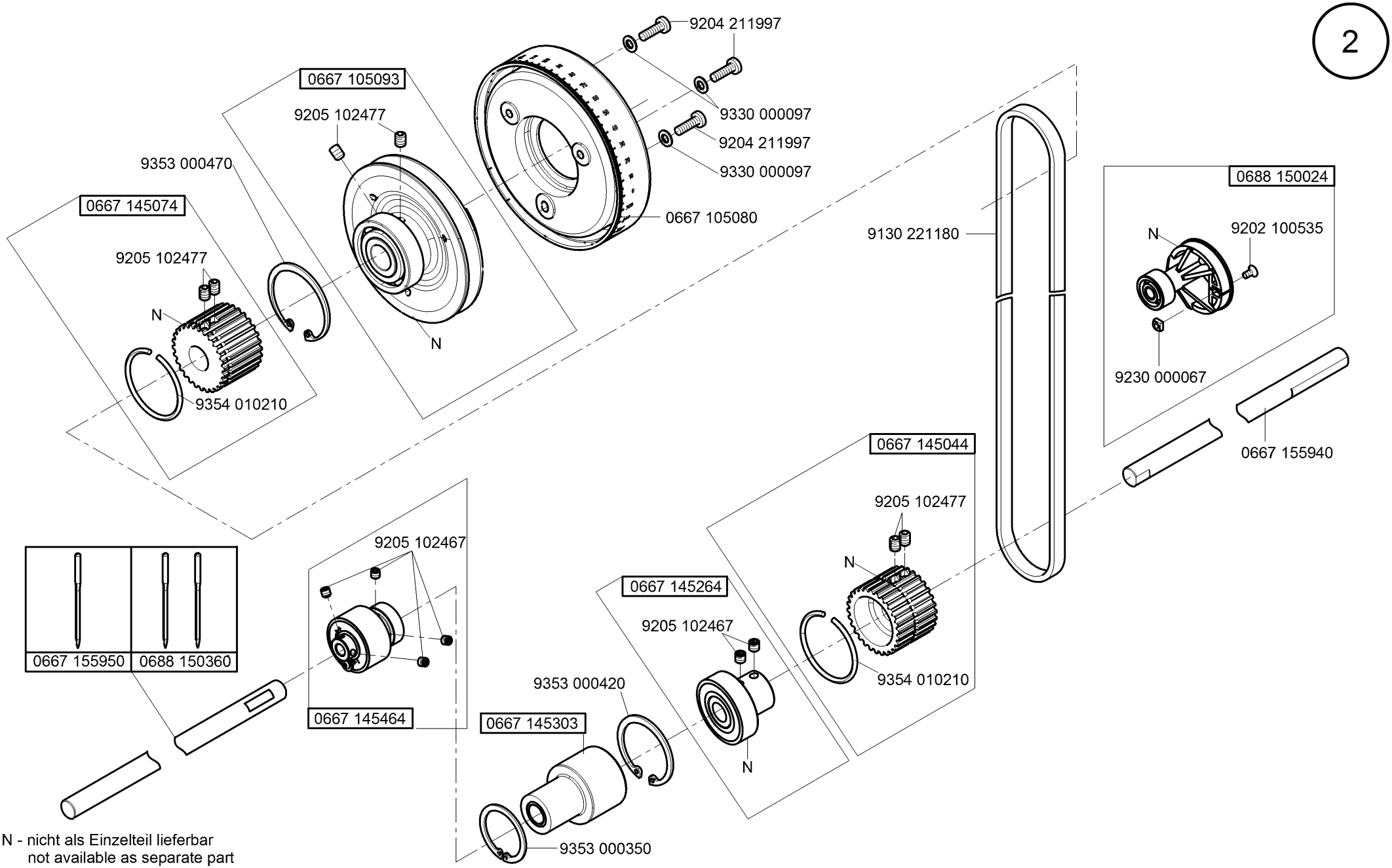

N - nicht als Einzelteil lieferbar
not available as separate part

Ausgabe/Edition 11.2011

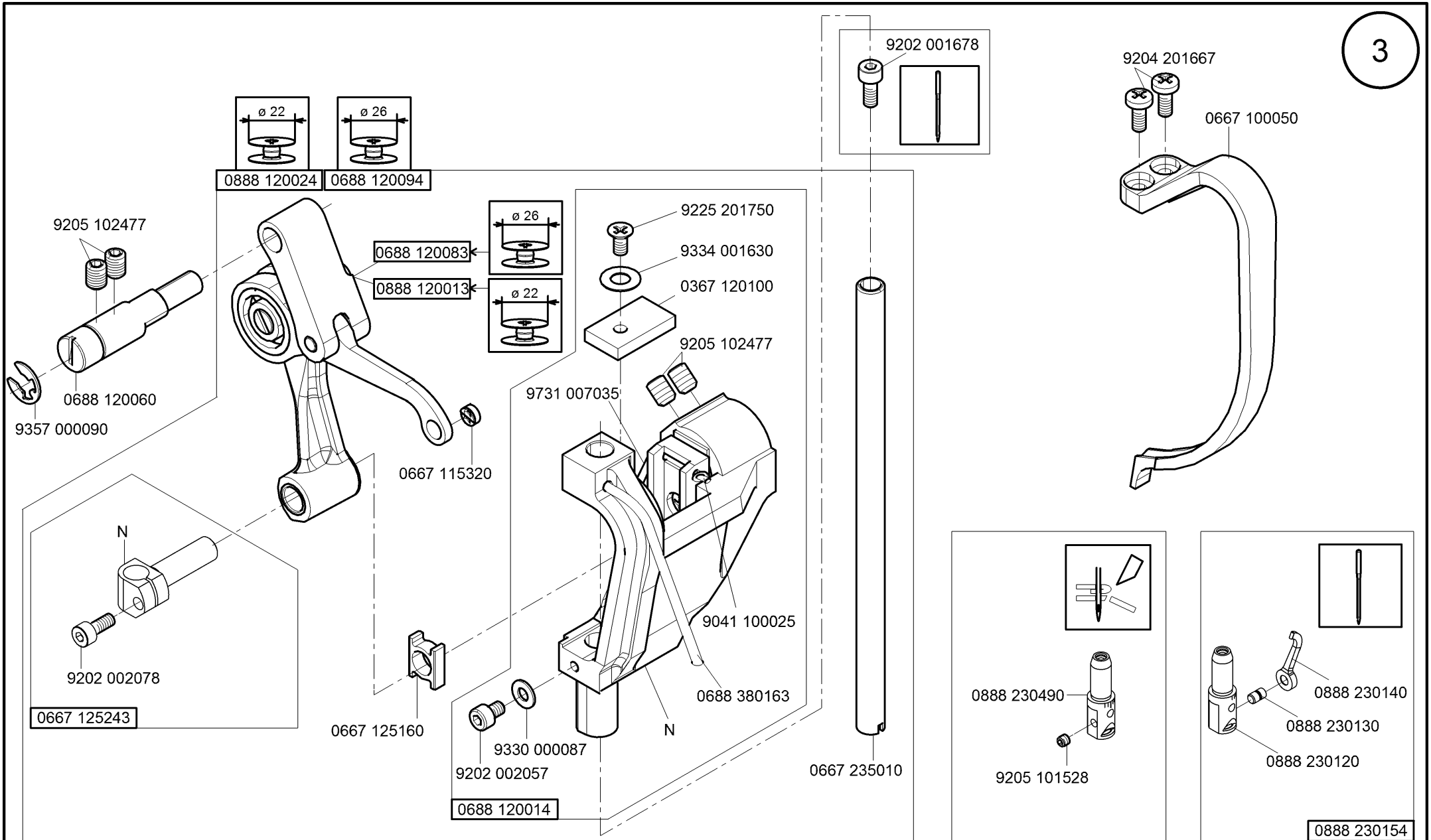

N - nicht als Einzelteil lieferbar
not available as separate part

Ausgabe/Edition 9.2013

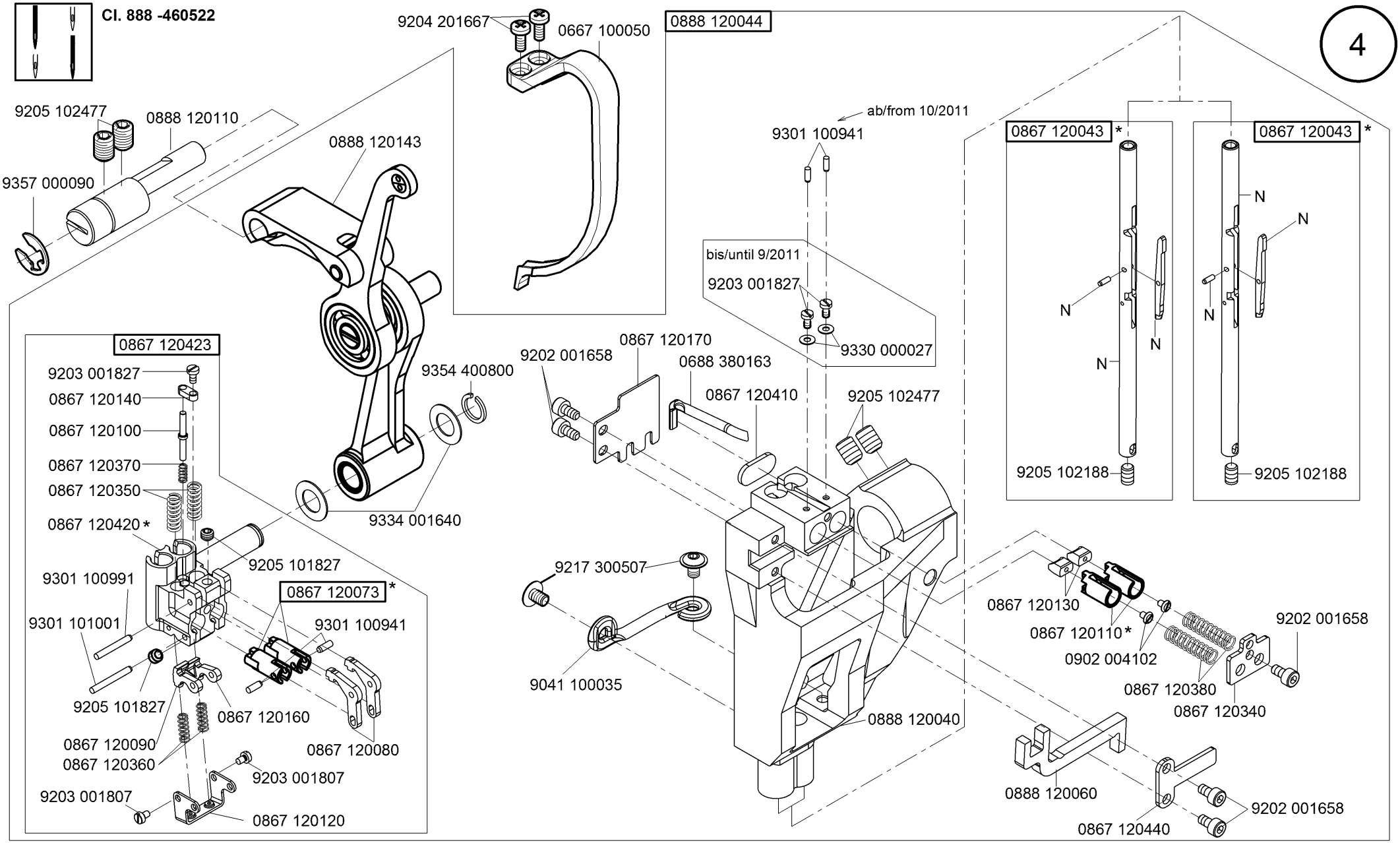

N - nicht als Einzelteil lieferbar
not available as separate part

* bis 6/2011 alle Teile nur zusammen bestellen
until 6/2011 all parts please order together

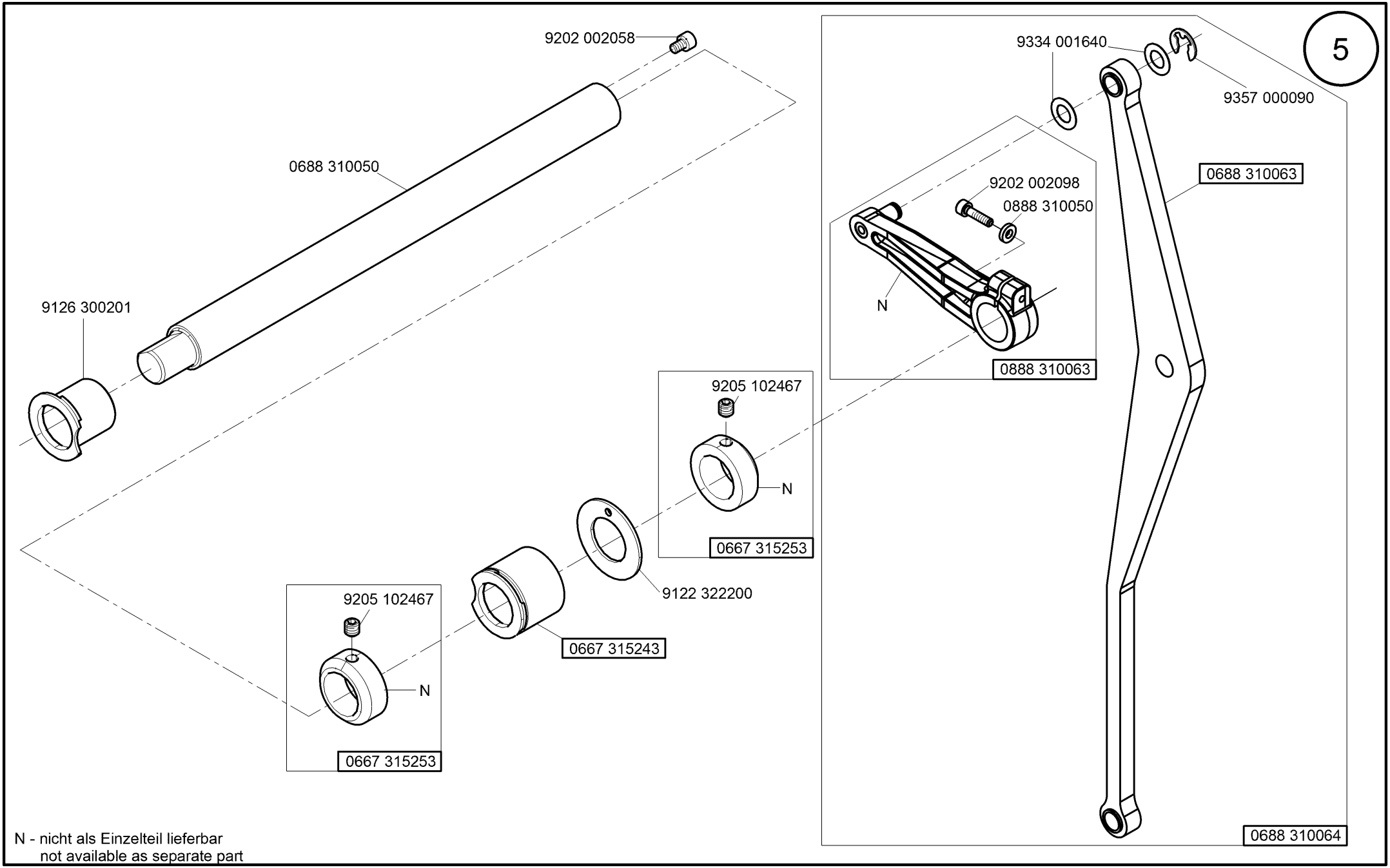

N - nicht als Einzelteil lieferbar
not available as separate part

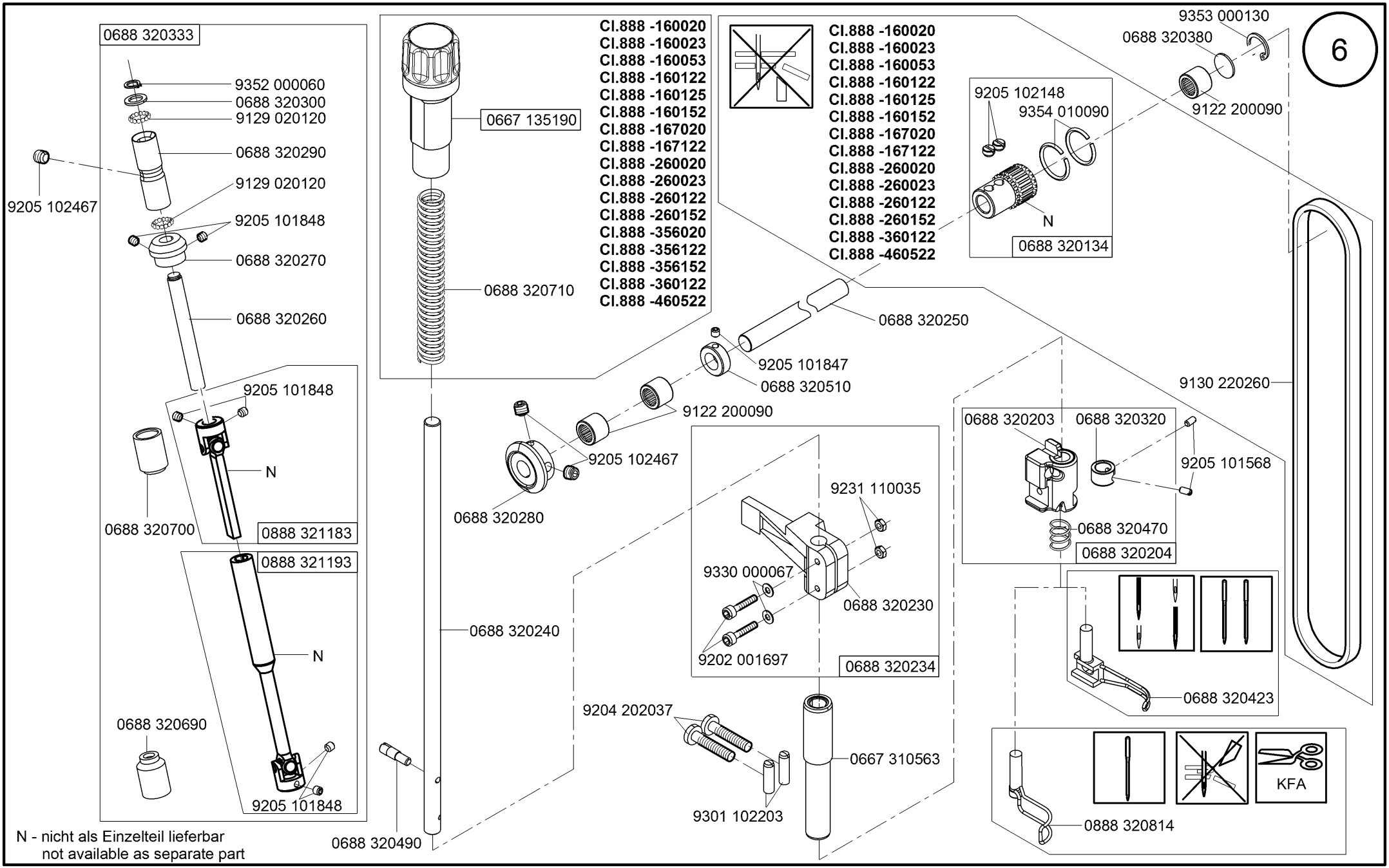

N - nicht als Einzelteil lieferbar
not available as separate part

Cl. 888

Ausgabe/Edition 4.2019

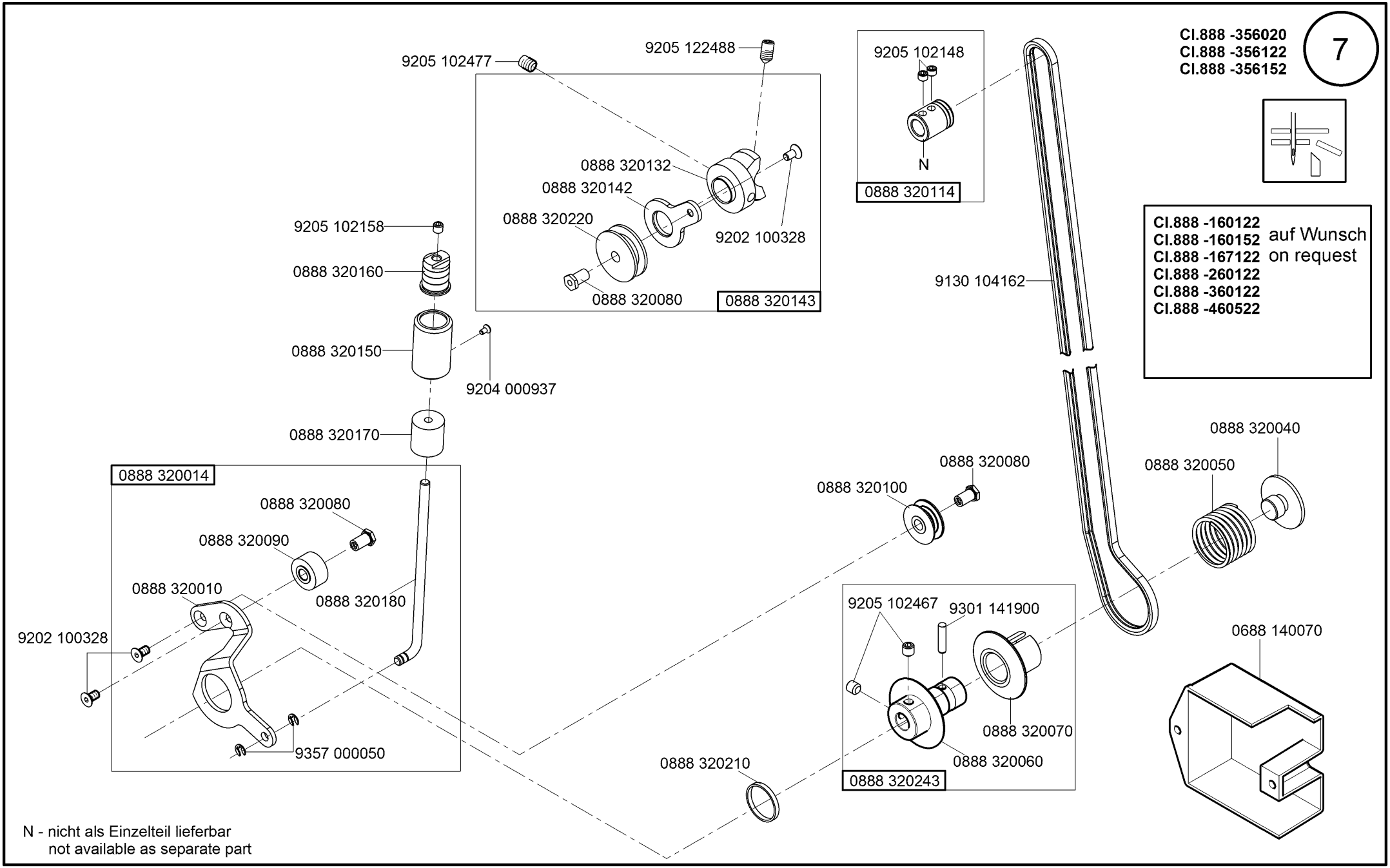

Ausgabe/Edition 7.2018

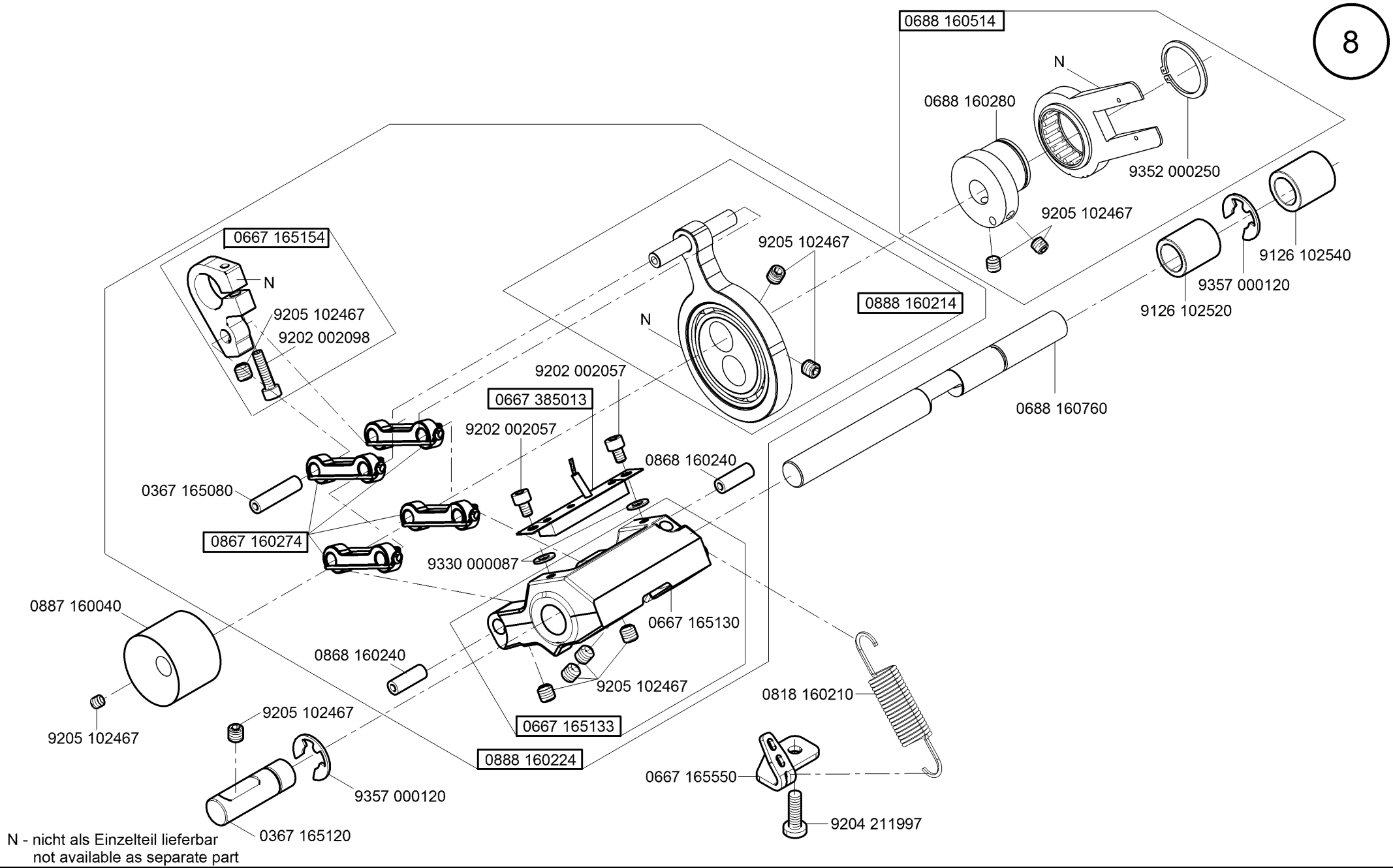

N - nicht als Einzelteil lieferbar
not available as separate part

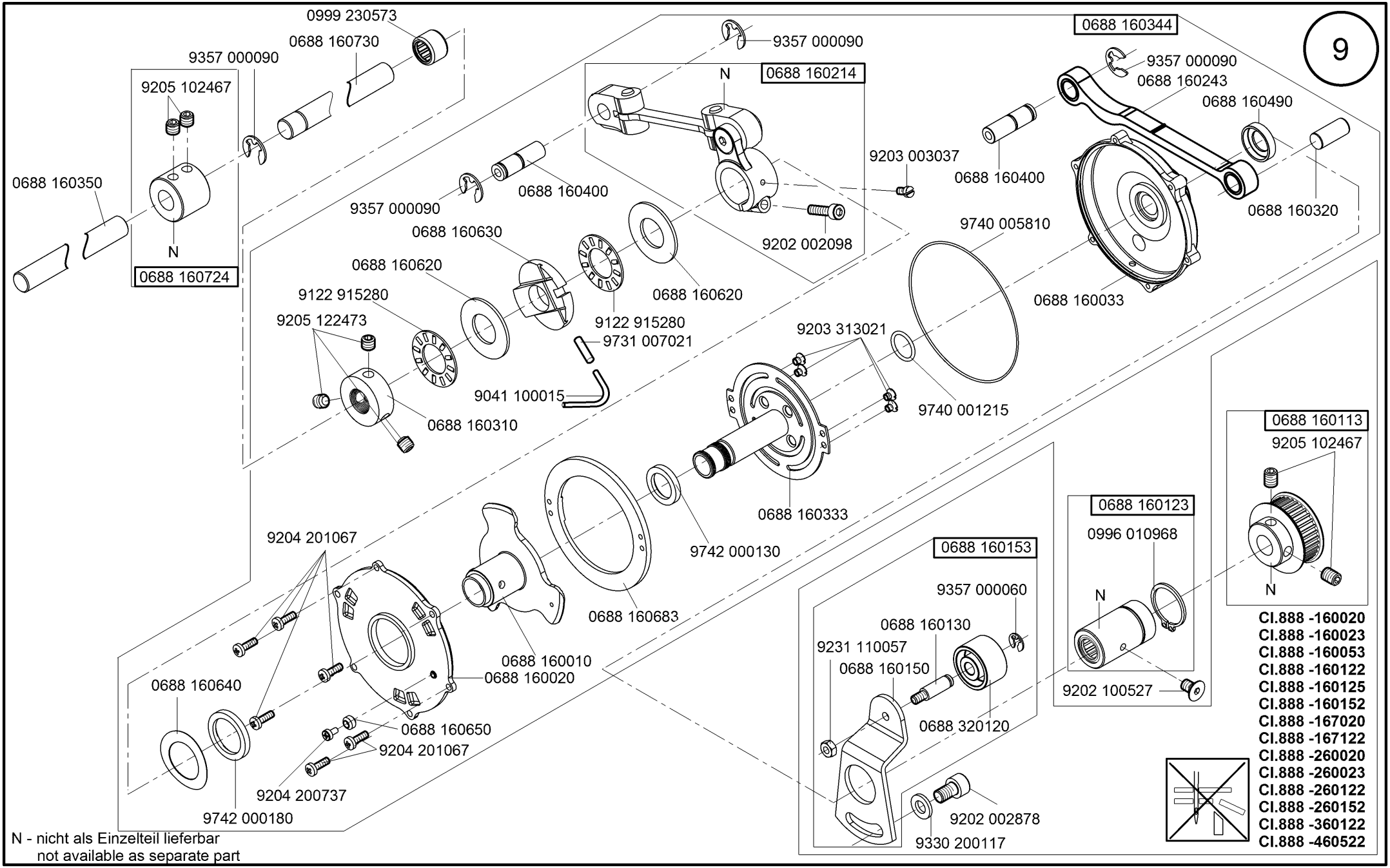

N - nicht als Einzelteil lieferbar
not available as separate part

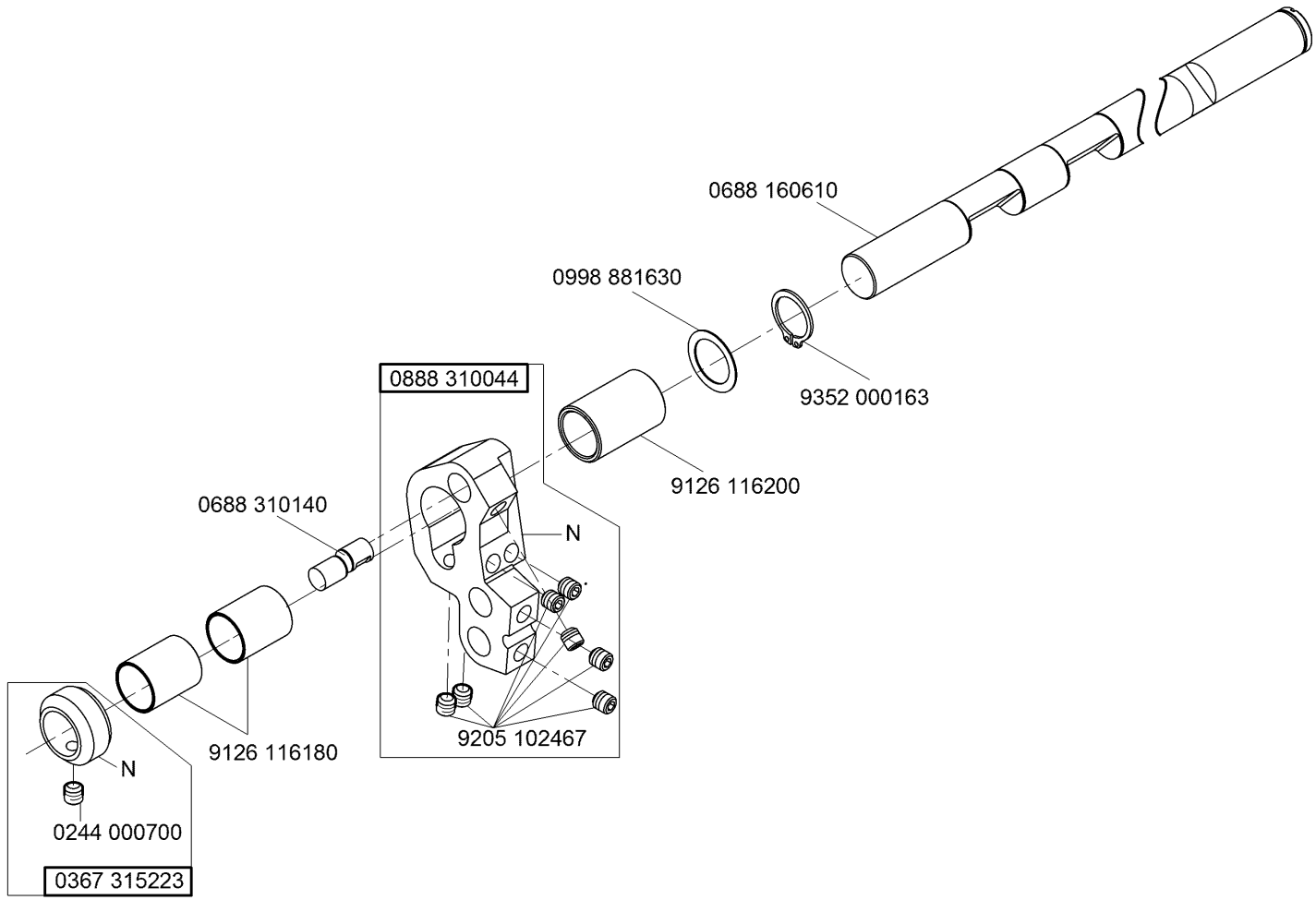

N - nicht als Einzelteil lieferbar
not available as separate part

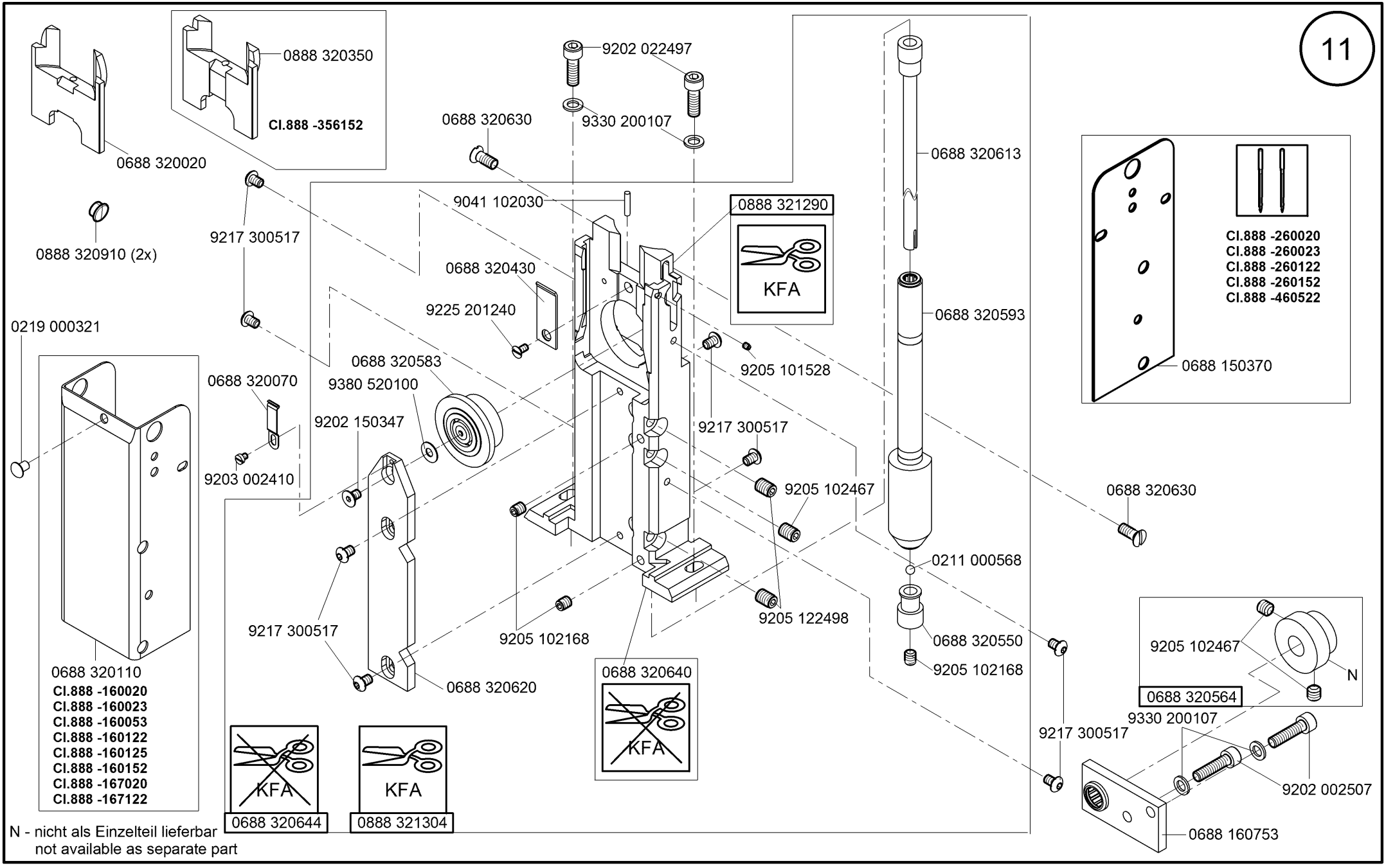

N - nicht als Einzelteil lieferbar
not available as separate part

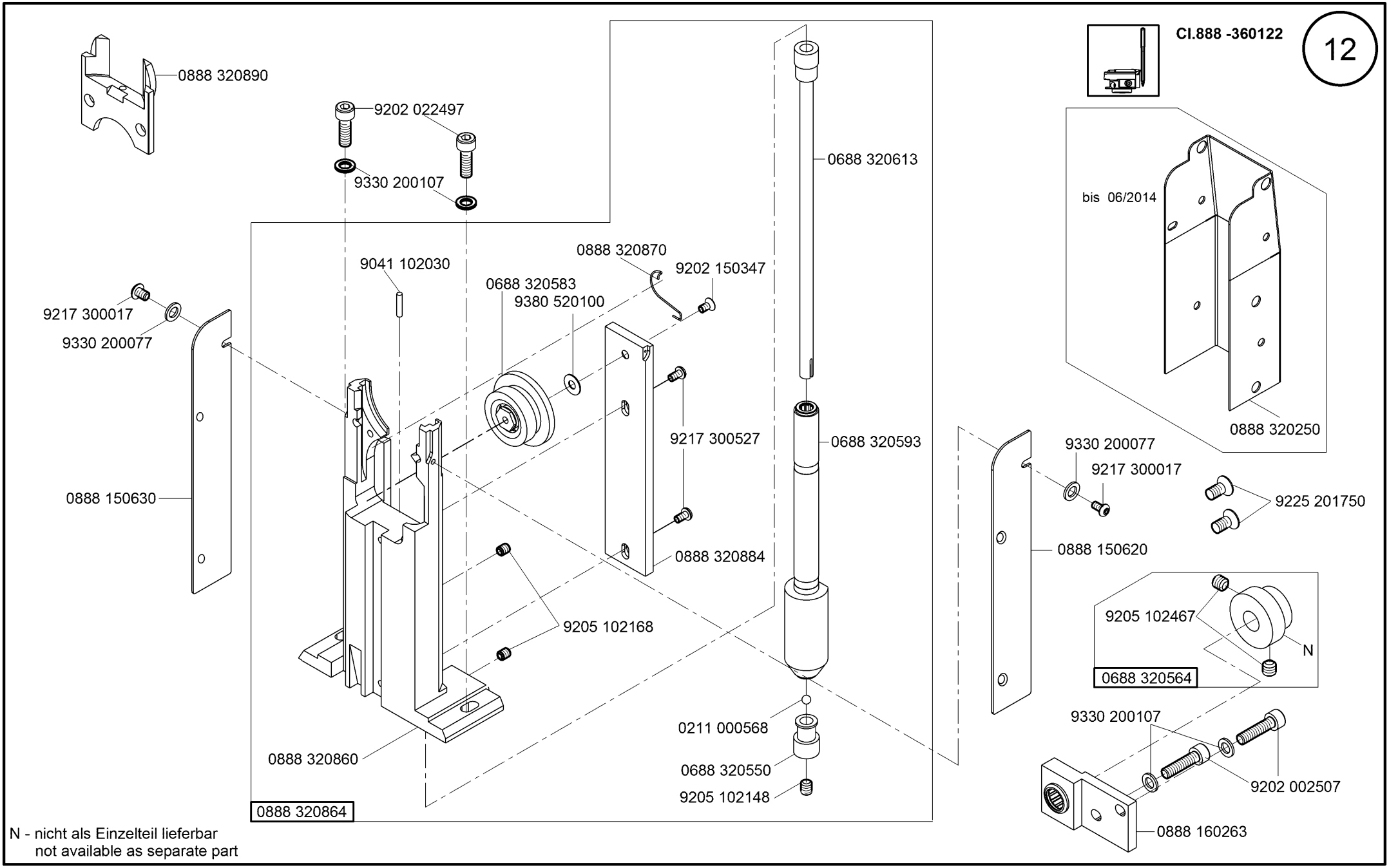

N - nicht als Einzelteil lieferbar
not available as separate part

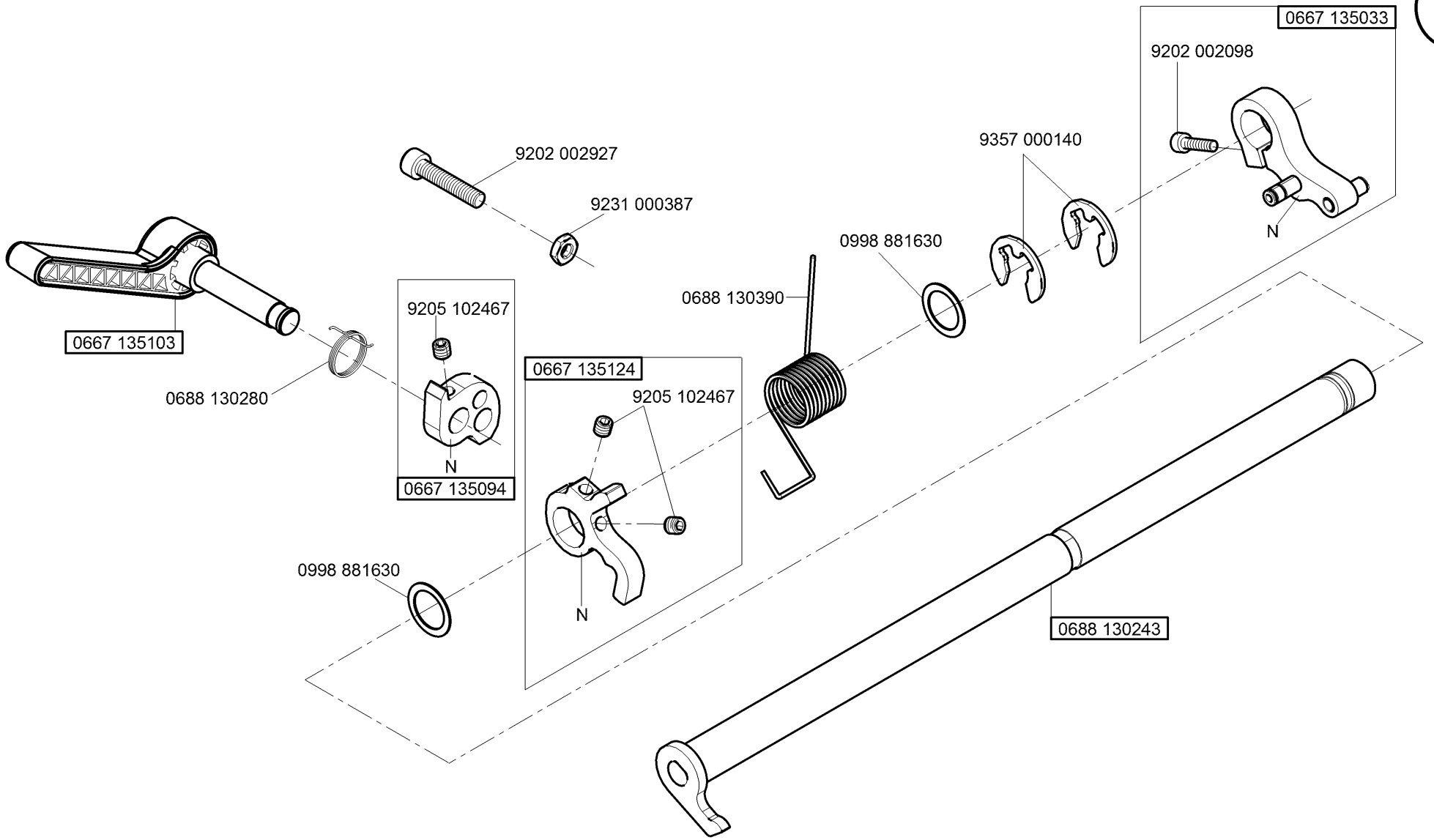

N - nicht als Einzelteil lieferbar
not available as separate part

Ausgabe/Edition 1.2014

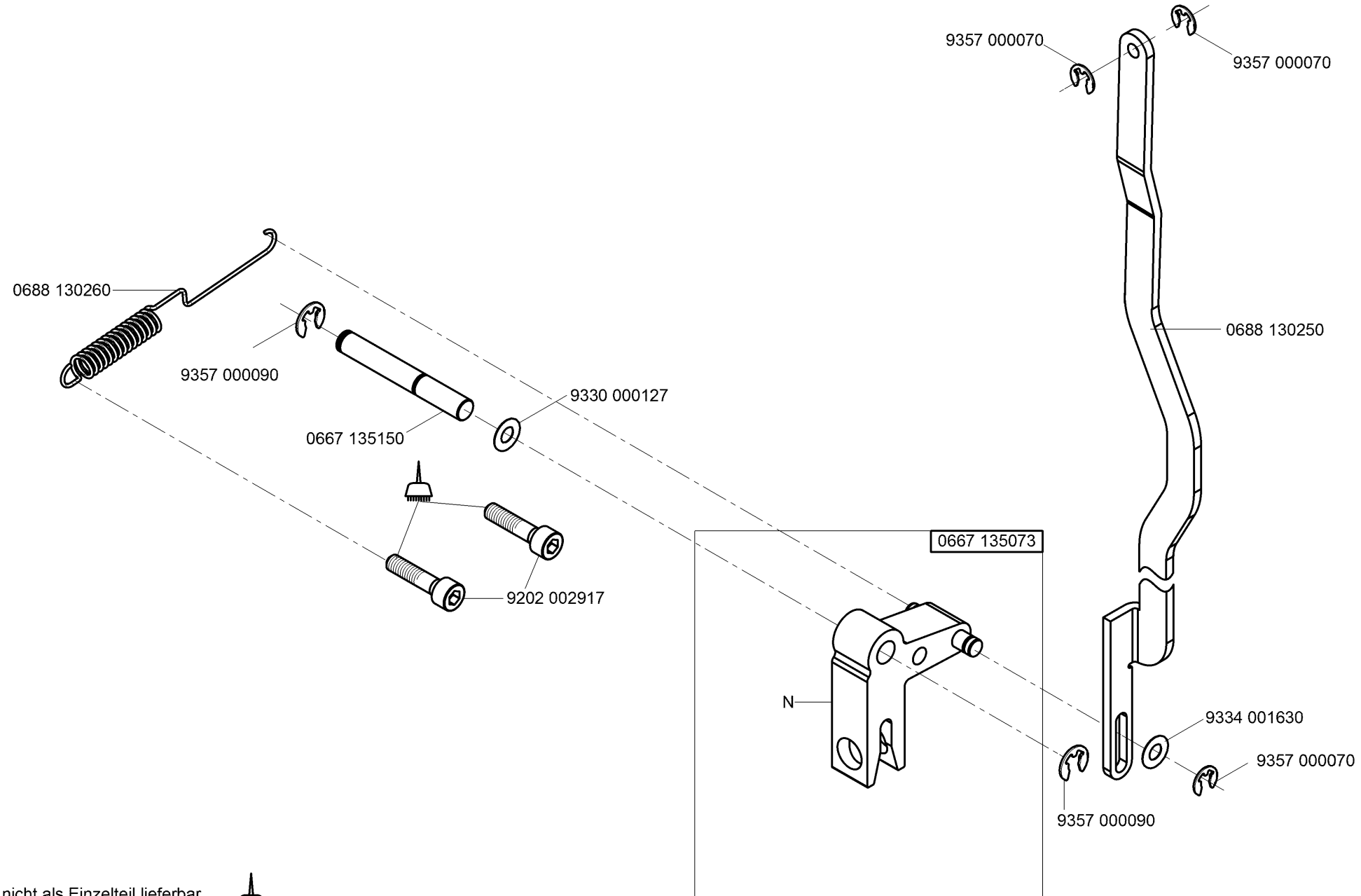

N - nicht als Einzelteil lieferbar
not available as separate part

-kleben -stick

Ausgabe/Edition 5.2018

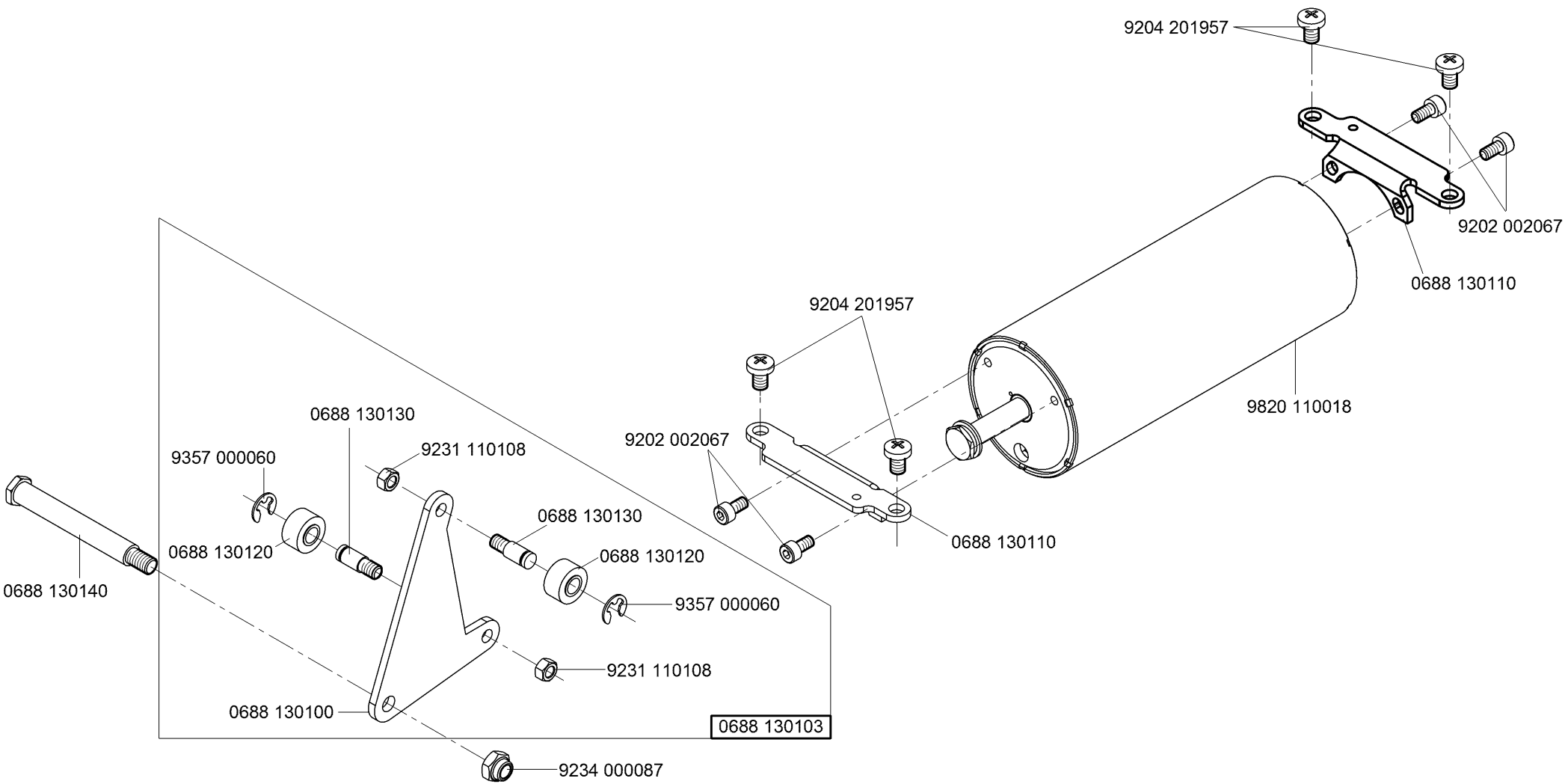
9204 201957
9202 002067
0688 130110
9820 110018
9204 201957
9202 002067
0688 130110
0688 130130
9231 110108
9357 000060
0688 130130
0688 130120
0688 130120
9357 000060
0688 130140
9231 110108
0688 130100
0688 130103
9234 000087

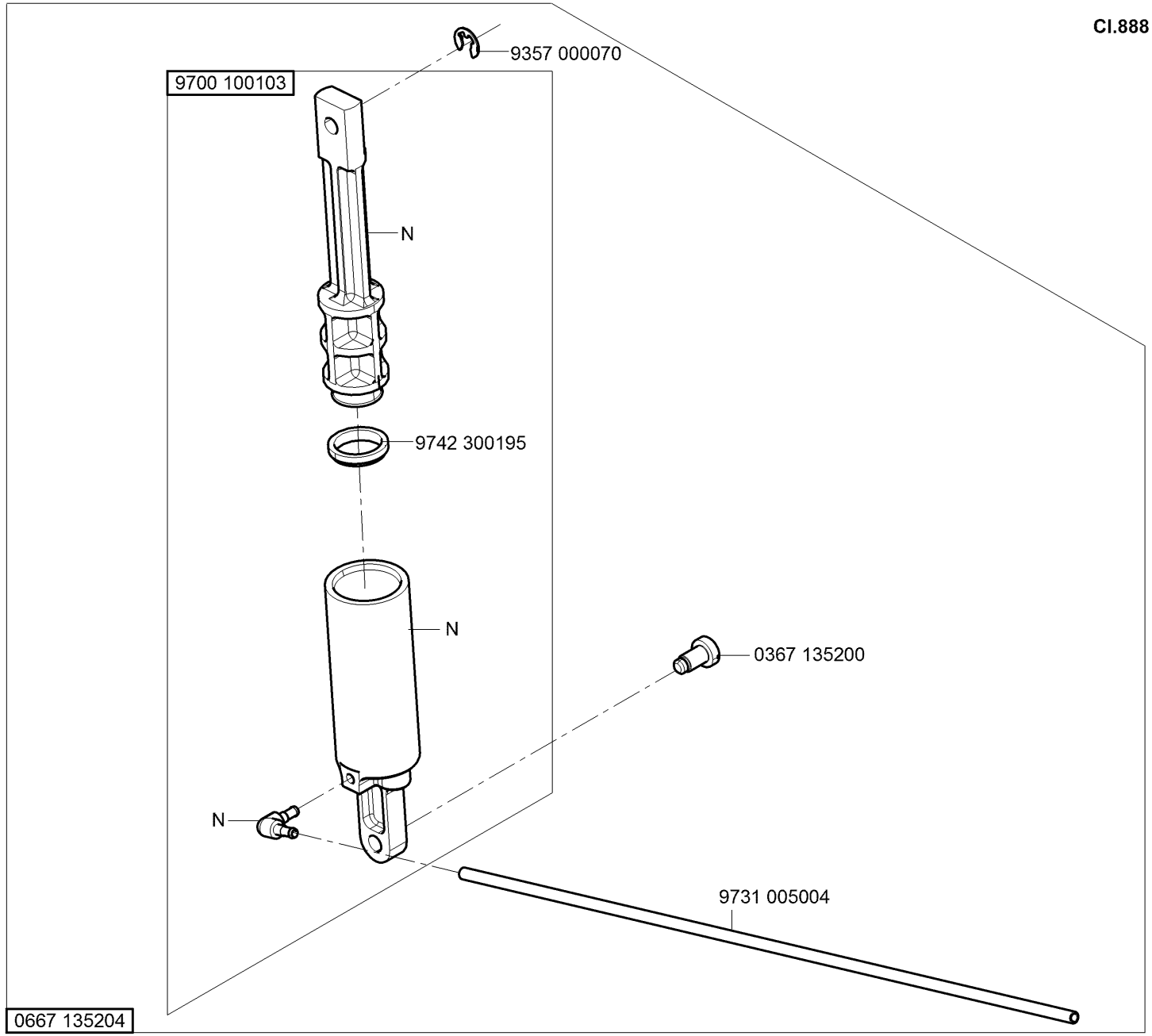

N - nicht als Einzelteil lieferbar
not available as separate part

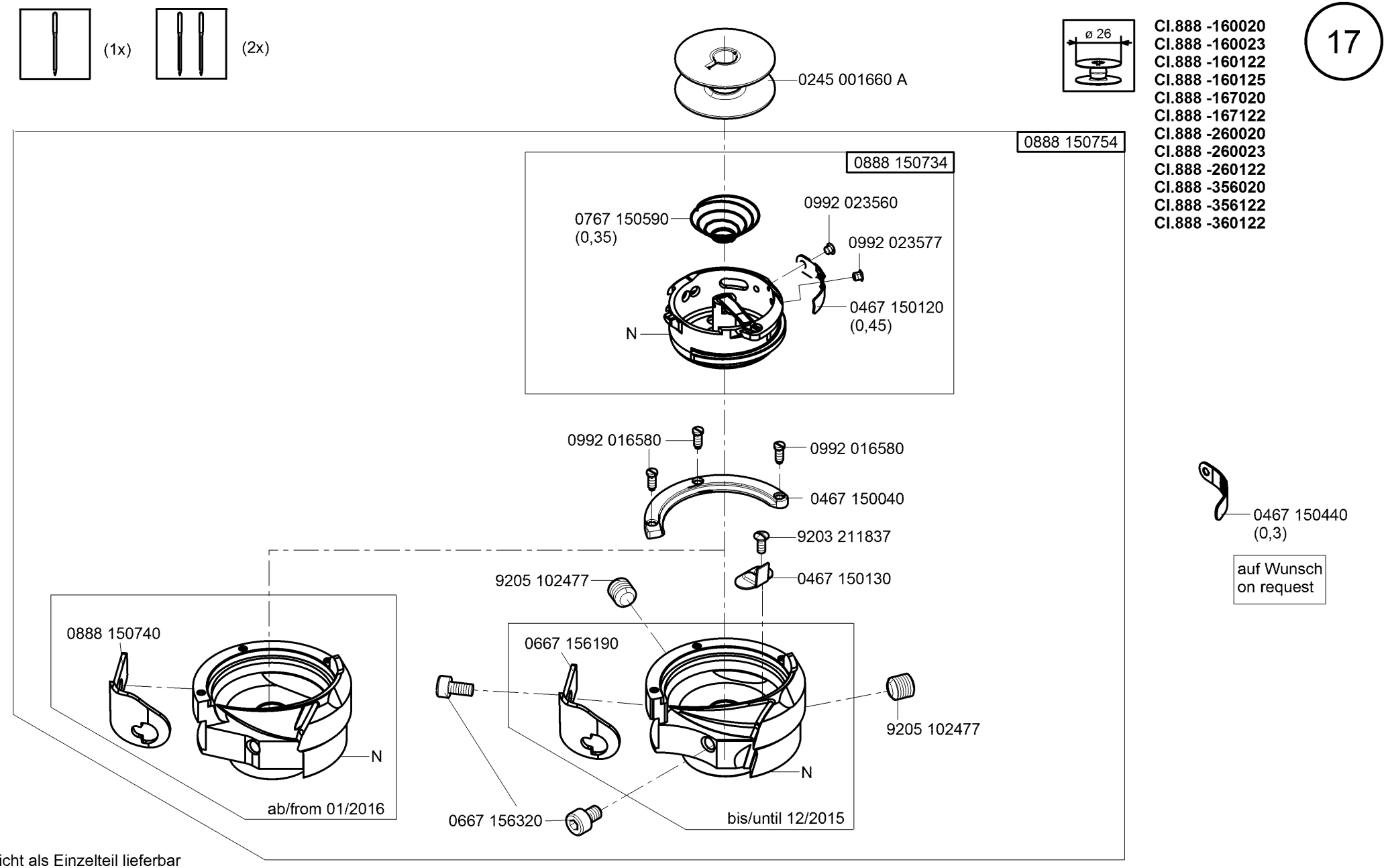

CI.888 -160020
CI.888 -160023
CI.888 -160122
CI.888 -160125
CI.888 -167020
CI.888 -167122
CI.888 -260020
CI.888 -260023
CI.888 -260122
CI.888 -356020
CI.888 -356122
CI.888 -360122

17

N - nicht als Einzelteil lieferbar
not available as separate part

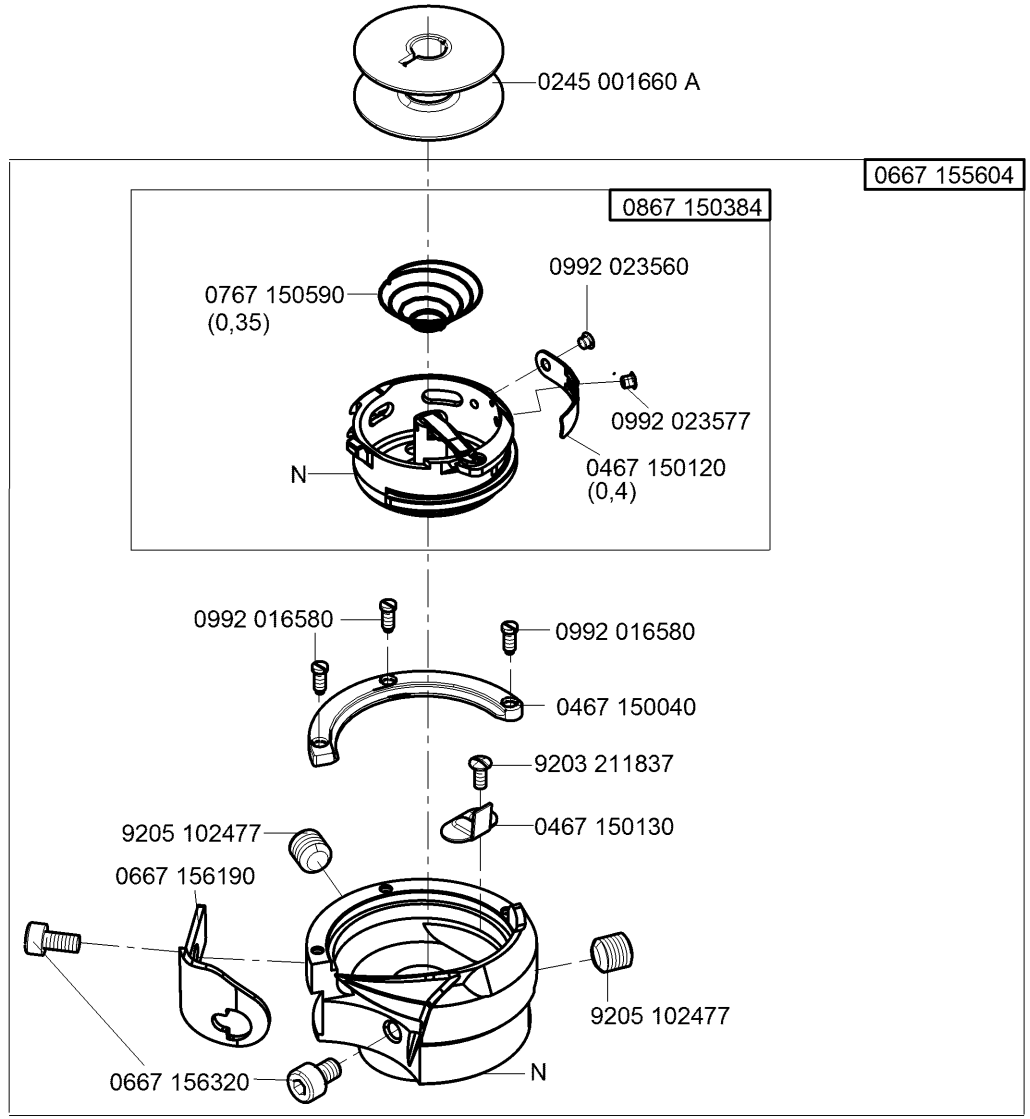

0467 150440
(0,3)

auf Wunsch
on request

N - nicht als Einzelteil lieferbar
not available as separate part

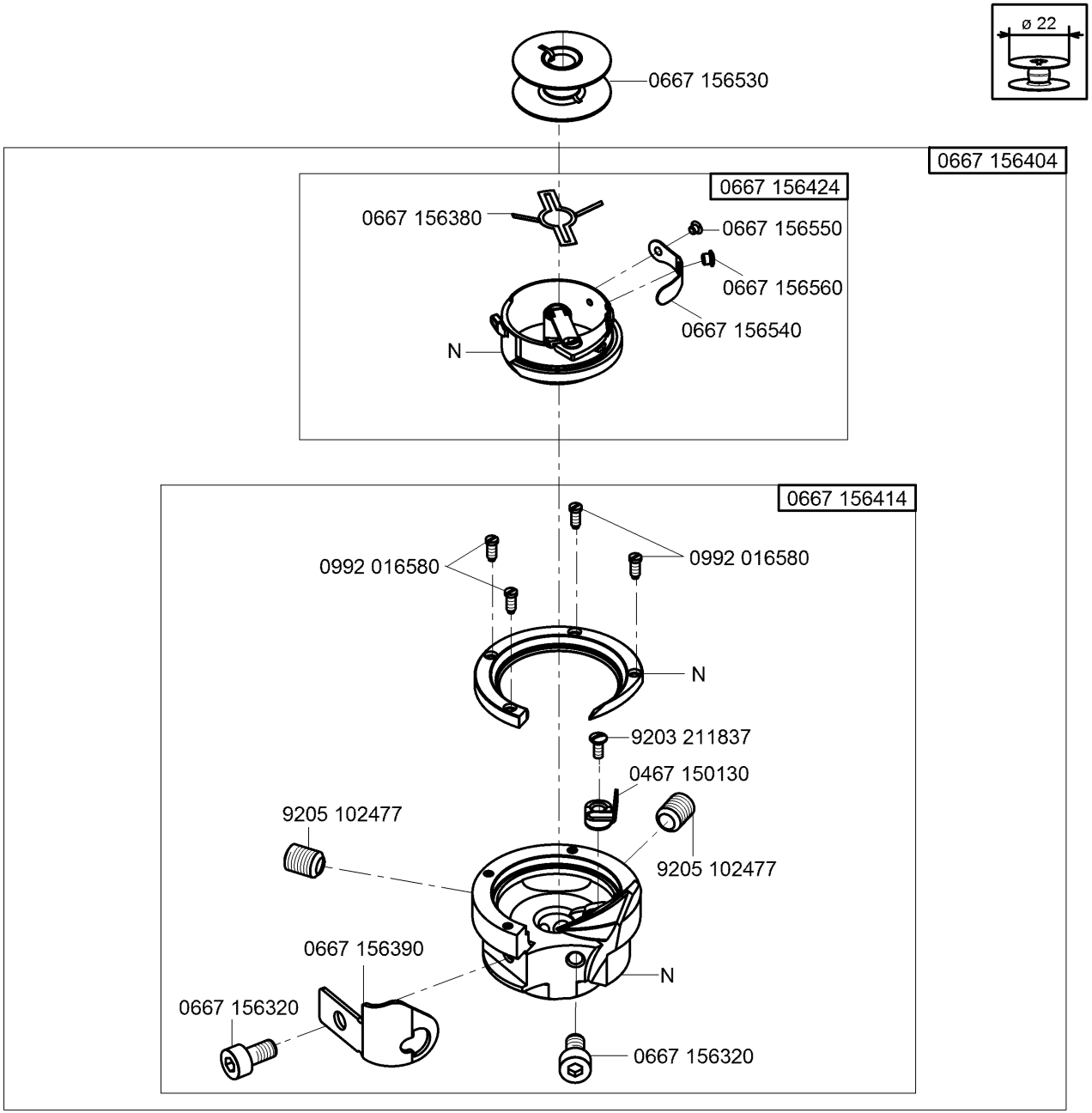

N - nicht als Einzelteil lieferbar
not available as separate part

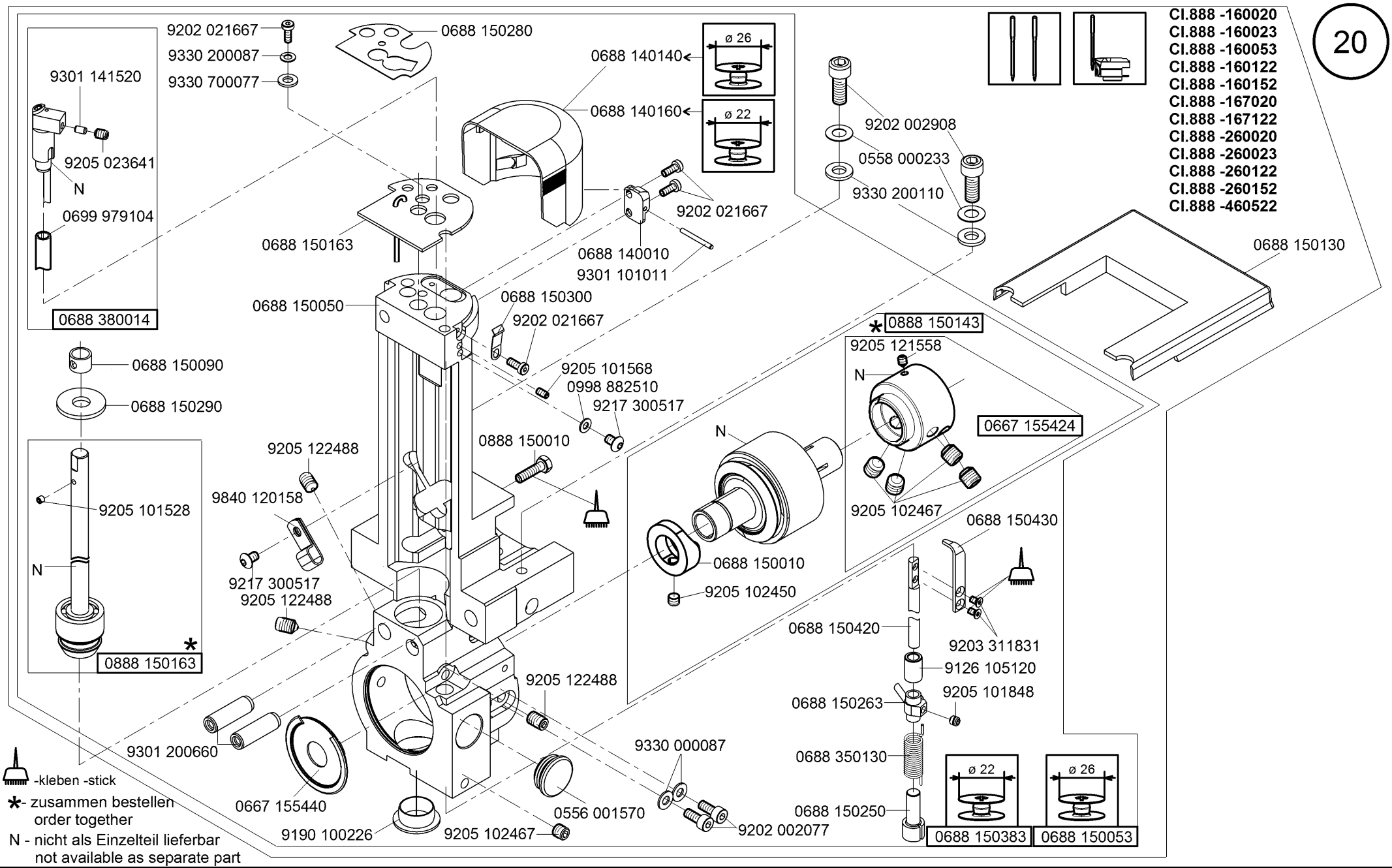

Cl.888

Ausgabe/Edition 6.2018

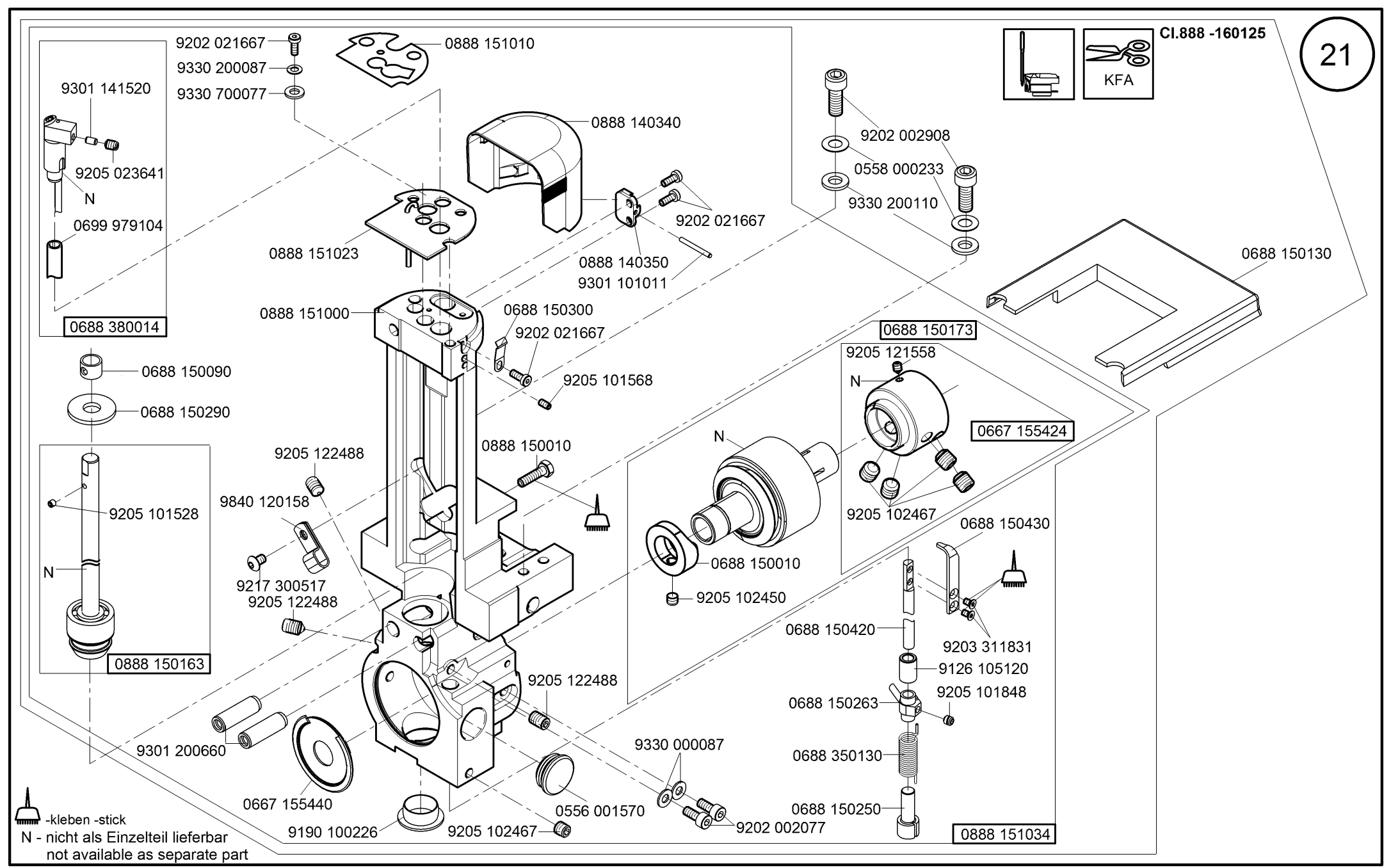
Cl.888 -160125
21
KFA
9202 021667
9330 200087
9330 700077
0888 151010
9301 141520
9205 023641
N
0699 979104
0688 380014
0888 140340
0888 151023
0888 140350
9301 101011
9202 021667
9202 002908
0558 000233
9330 200110
0688 150130
0888 151000
0688 150300
9202 021667
9205 101568
0688 150090
0688 150290
0688 150173
9205 121558
N
0667 155424
9205 102467
0888 150010
9205 122488
9840 120158
9217 300517
9205 122488
N
0688 150010
9205 102450
0688 150430
9203 311831
0688 150420
9126 105120
9205 101848
0688 150263
0688 350130
0688 150250
0888 151034
9205 101528
N
0888 150163
9205 122488
9301 200660
0667 155440
9190 100226
9205 102467
0556 001570
9330 000087
9202 002077
-kleben -stick
N - nicht als Einzelteil lieferbar
not available as separate part

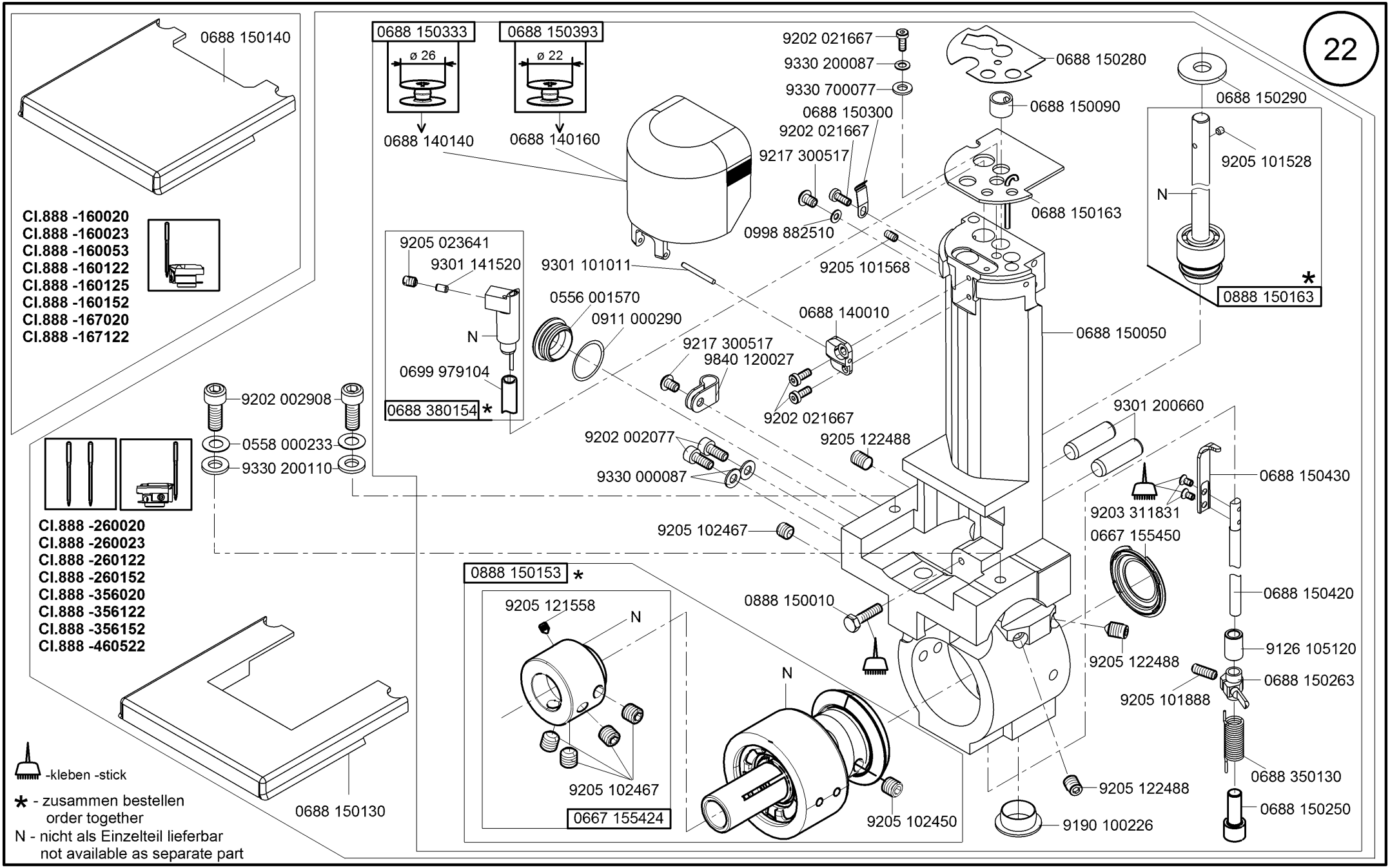
22
0688 150140
Cl.888 -160020
Cl.888 -160023
Cl.888 -160053
Cl.888 -160122
Cl.888 -160125
Cl.888 -160152
Cl.888 -167020
Cl.888 -167122
0688 150333
ø 26
0688 140140
0688 150393
ø 22
0688 140160
9202 021667
9330 200087
9330 700077
0688 150300
9202 021667
9217 300517
0998 882510
0688 150280
0688 150090
0688 150163
0688 150290
9205 101528
N
0888 150163 *
9205 023641
9301 141520
N
0699 979104
0688 380154 *
9301 101011
0556 001570
0911 000290
9205 101568
0688 140010
0688 150050
9217 300517
9840 120027
9202 021667
9202 002908
0558 000233
9330 200110
9202 002077
9330 000087
9205 122488
9301 200660
0688 150430
9203 311831
0667 155450
9205 102467
0888 150153 *
9205 121558
N
9205 102467
0667 155424
0888 150010
N
9205 102450
9205 122488
0688 150420
9126 105120
0688 150263
9205 101888
0688 350130
9205 122488
0688 150250
9190 100226
Cl.888 -260020
Cl.888 -260023
Cl.888 -260122
Cl.888 -260152
Cl.888 -356020
Cl.888 -356122
Cl.888 -356152
Cl.888 -460522
0688 150130
-kleben -stick
* - zusammen bestellen
order together
N - nicht als Einzelteil lieferbar
not available as separate part

Cl.888 -360122

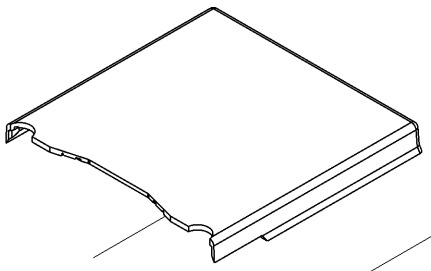

0888 150650

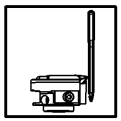

0888 150643

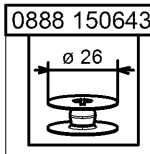

0688 140140

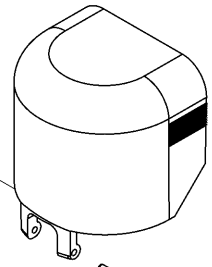

9301 101011

9202 021667
9330 200087
9330 700077
0688 150280
0688 150090
0688 150300
9202 021667
9202 150117
0688 150163

0688 150290
9205 101528
N
0888 150163 *

9205 023641
9301 141520
N
0699 979104
0688 380154 *

0556 001570
0911 000290
0688 140010
9205 101568
9301 101561

9202 021667
9202 150117

9202 002908
0558 000233
9330 200110

9202 002077
9330 000087
9205 122488

9301 200660
9840 120028
9202 002467
9202 150117
9203 311831
0688 150430
0688 150420

9205 102467

0888 150153 *
9205 121558
N
9205 102467
0667 155424

0888 150010
0888 150640

0667 155450
9205 122488
9126 105120
9205 101888
0688 150263
9202 150117

N
9205 102450

9205 122488
9190 100226
0688 350130
0688 150250

0688 150130

-kleben -stick

* - zusammen bestellen
order together

N - nicht als Einzelteil lieferbar
not available as separate part

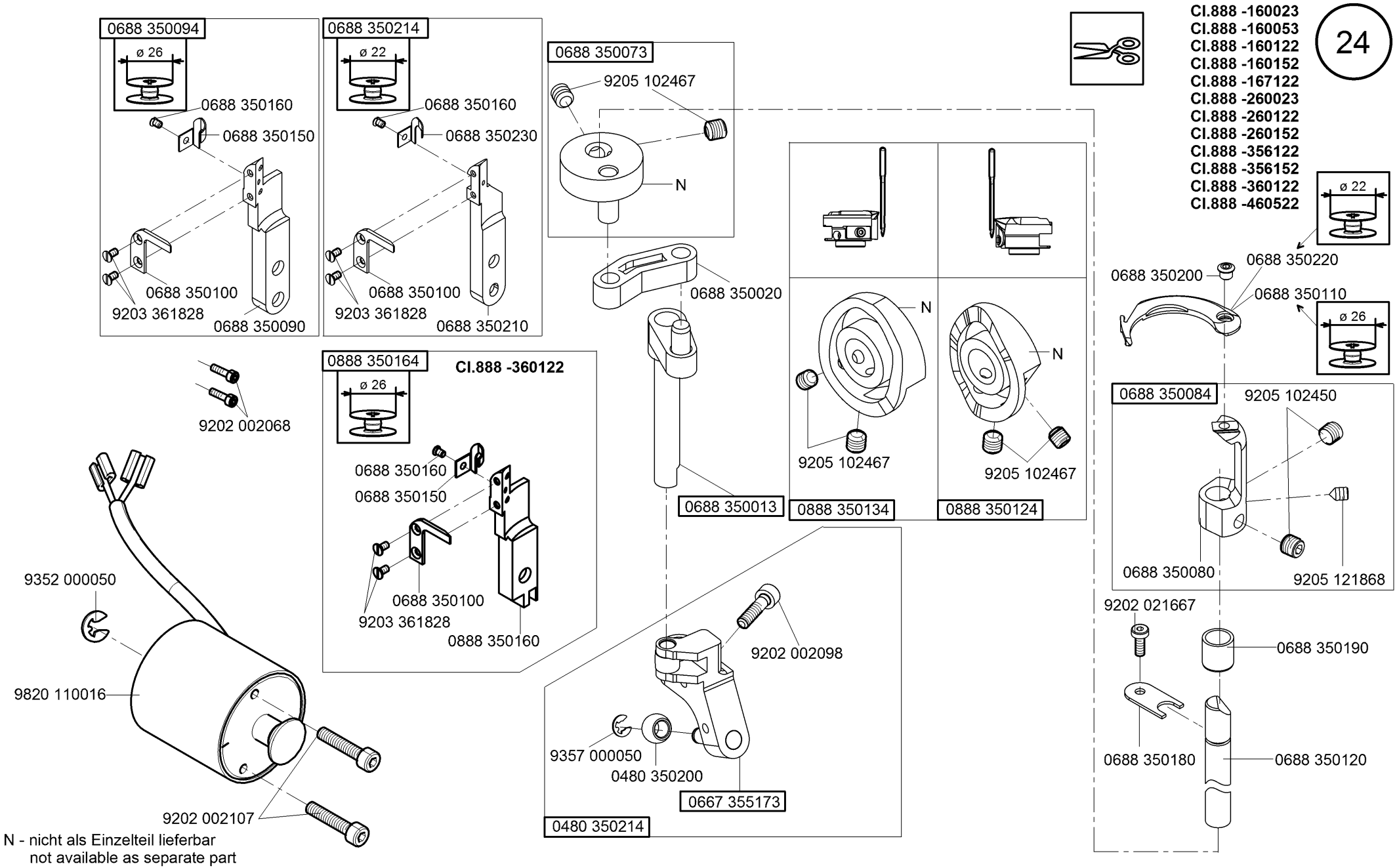
0688 350094
ø 26
0688 350160
0688 350150
0688 350100
9203 361828
0688 350090
0688 350214
ø 22
0688 350160
0688 350230
0688 350100
9203 361828
0688 350210
0688 350073
9205 102467
N
0688 350020
0688 350013
0888 350134
N
9205 102467
0888 350124
N
9205 102467
CI.888 -160023
CI.888 -160053
CI.888 -160122
CI.888 -160152
CI.888 -167122
CI.888 -260023
CI.888 -260122
CI.888 -260152
CI.888 -356122
CI.888 -356152
CI.888 -360122
CI.888 -460522
24
ø 22
0688 350220
0688 350200
0688 350110
ø 26
0688 350084
9205 102450
0688 350080
9205 121868
9202 021667
0688 350190
0688 350180
0688 350120
9202 002068
0888 350164
CI.888 -360122
ø 26
0688 350160
0688 350150
0688 350100
9203 361828
0888 350160
9352 000050
9820 110016
9202 002107
9202 002098
9357 000050
0480 350200
0667 355173
0480 350214
N - nicht als Einzelteil lieferbar
not available as separate part

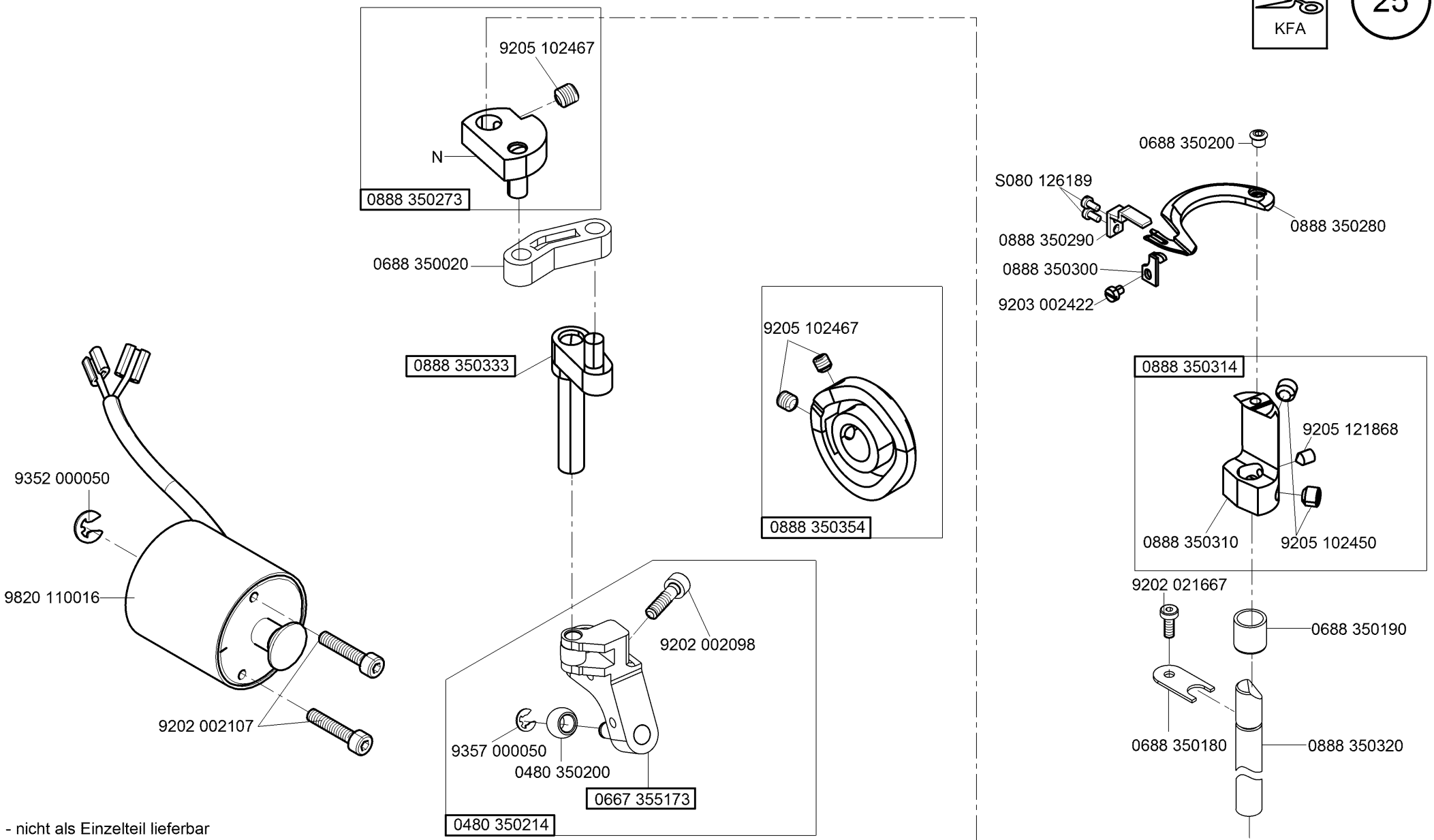

N - nicht als Einzelteil lieferbar
not available as separate part

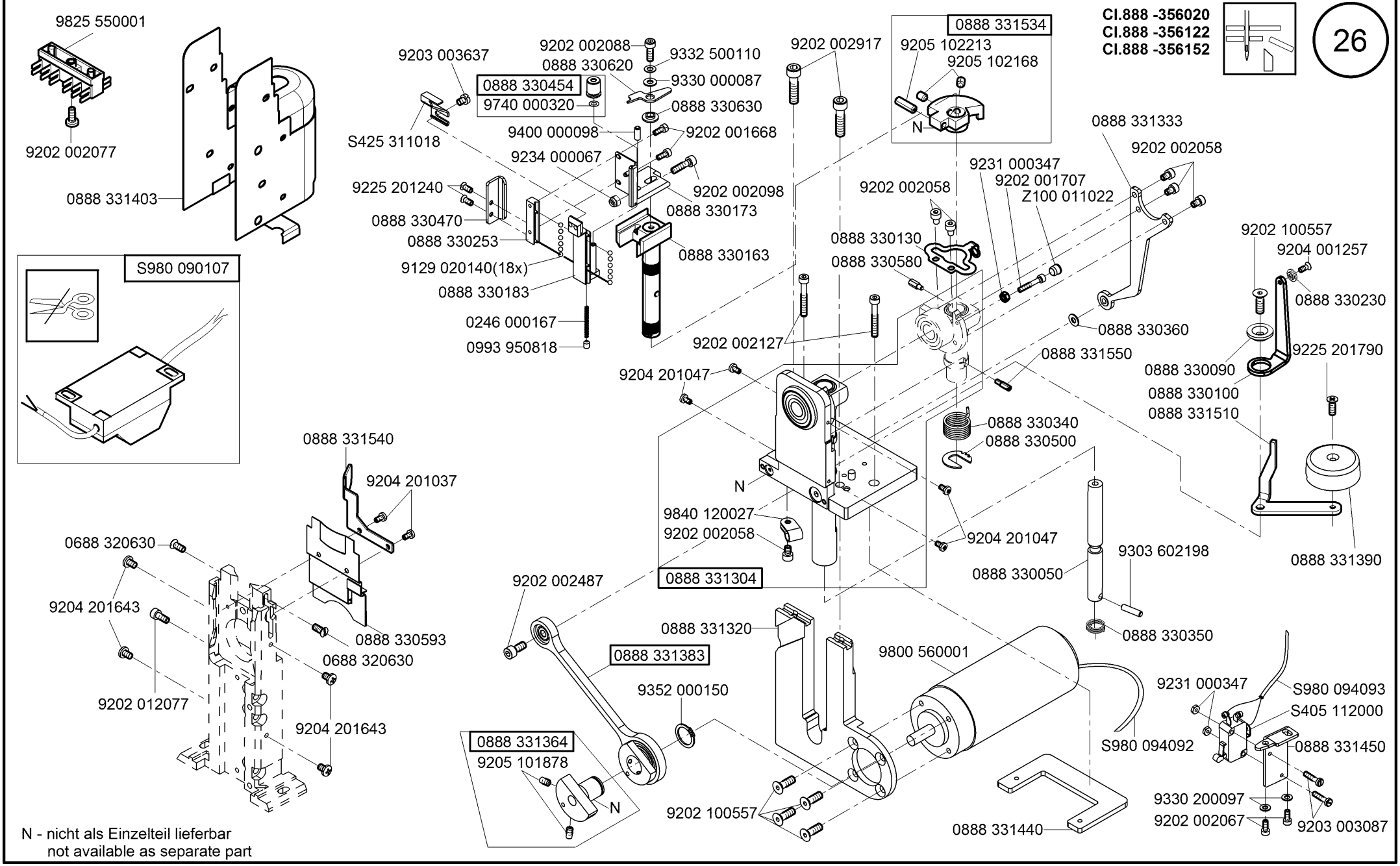

N - nicht als Einzelteil lieferbar
not available as separate part

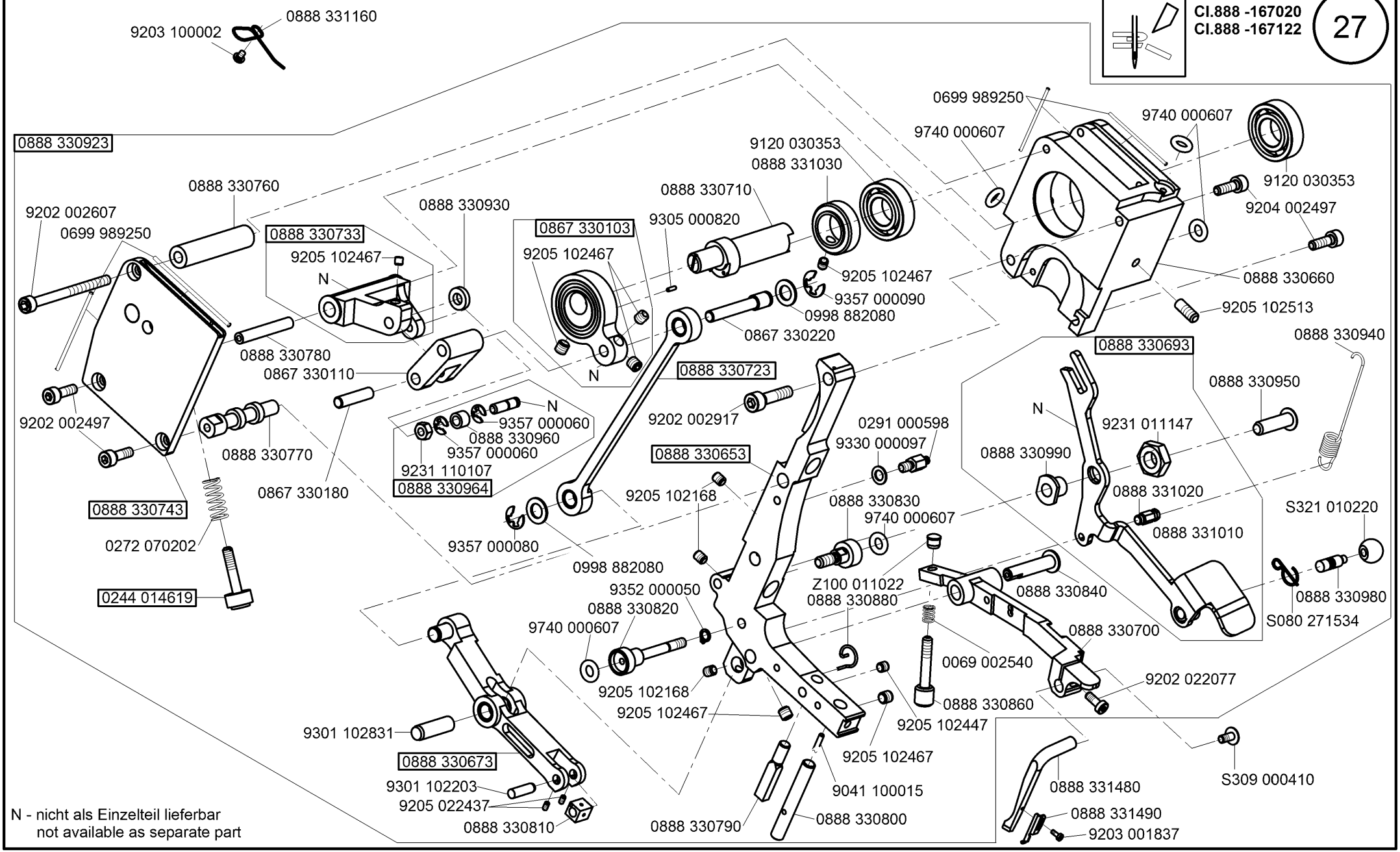

N - nicht als Einzelteil lieferbar
not available as separate part

Ausgabe/Edition 12.2018

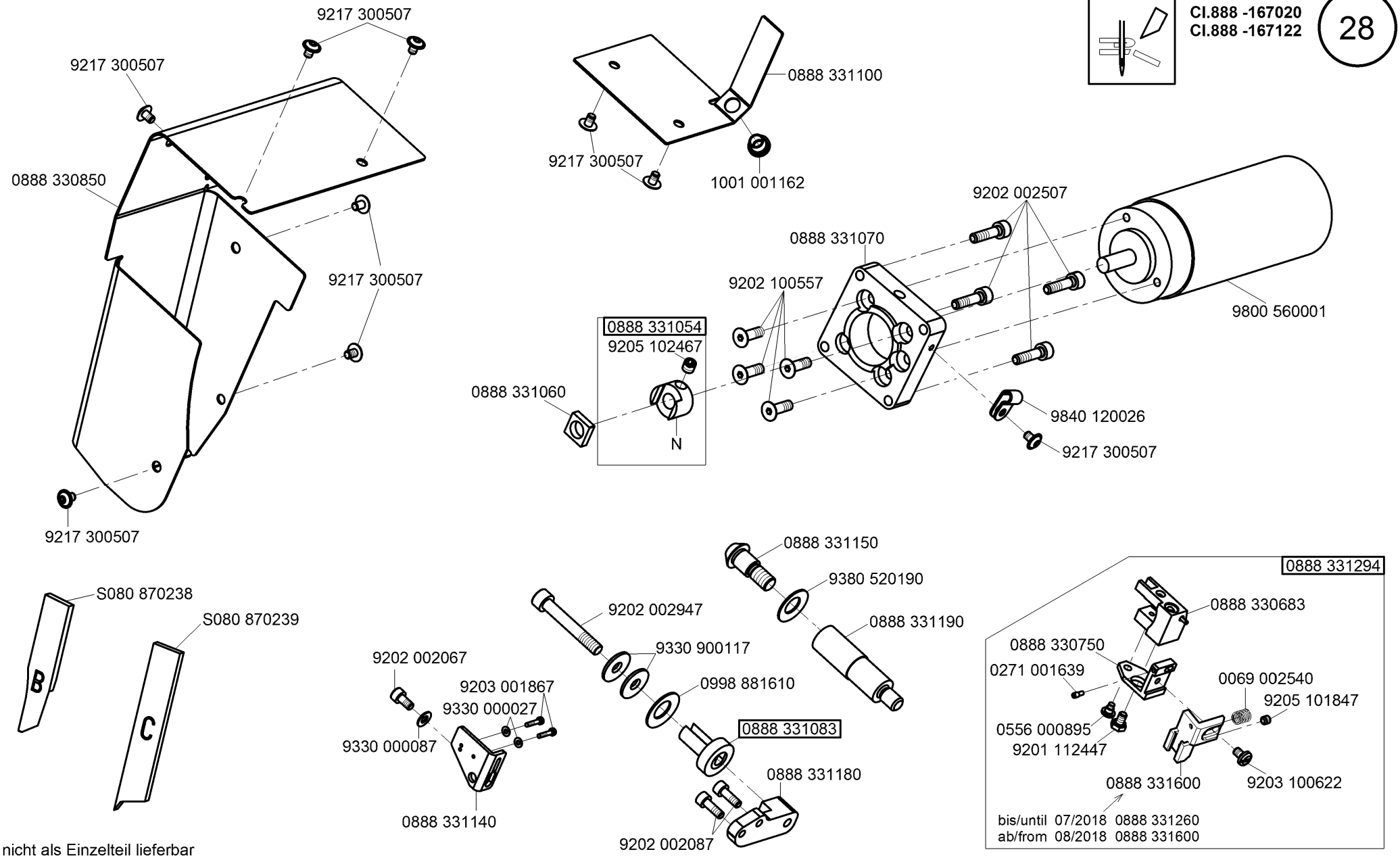

N - nicht als Einzelteil lieferbar
not available as separate part

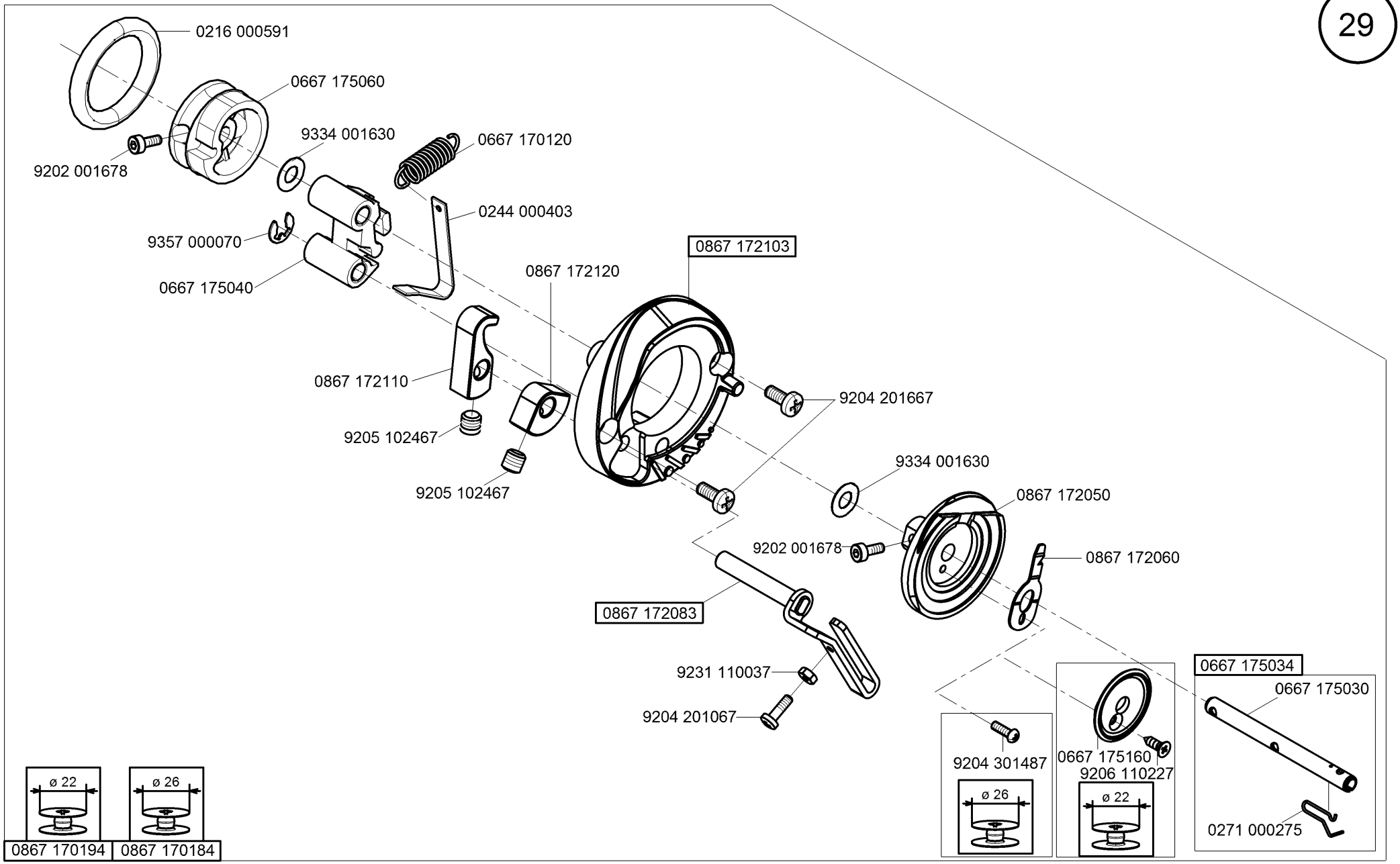
0216 000591
0667 175060
9334 001630
0667 170120
9202 001678
0244 000403
9357 000070
0867 172103
0867 172120
0667 175040
0867 172110
9204 201667
9205 102467
9205 102467
9334 001630
0867 172050
9202 001678
0867 172060
0867 172083
9231 110037
9204 201067
0667 175034
0667 175030
9204 301487
0667 175160
9206 110227
0271 000275
ø 22
ø 26
0867 170194
0867 170184
ø 26
ø 22

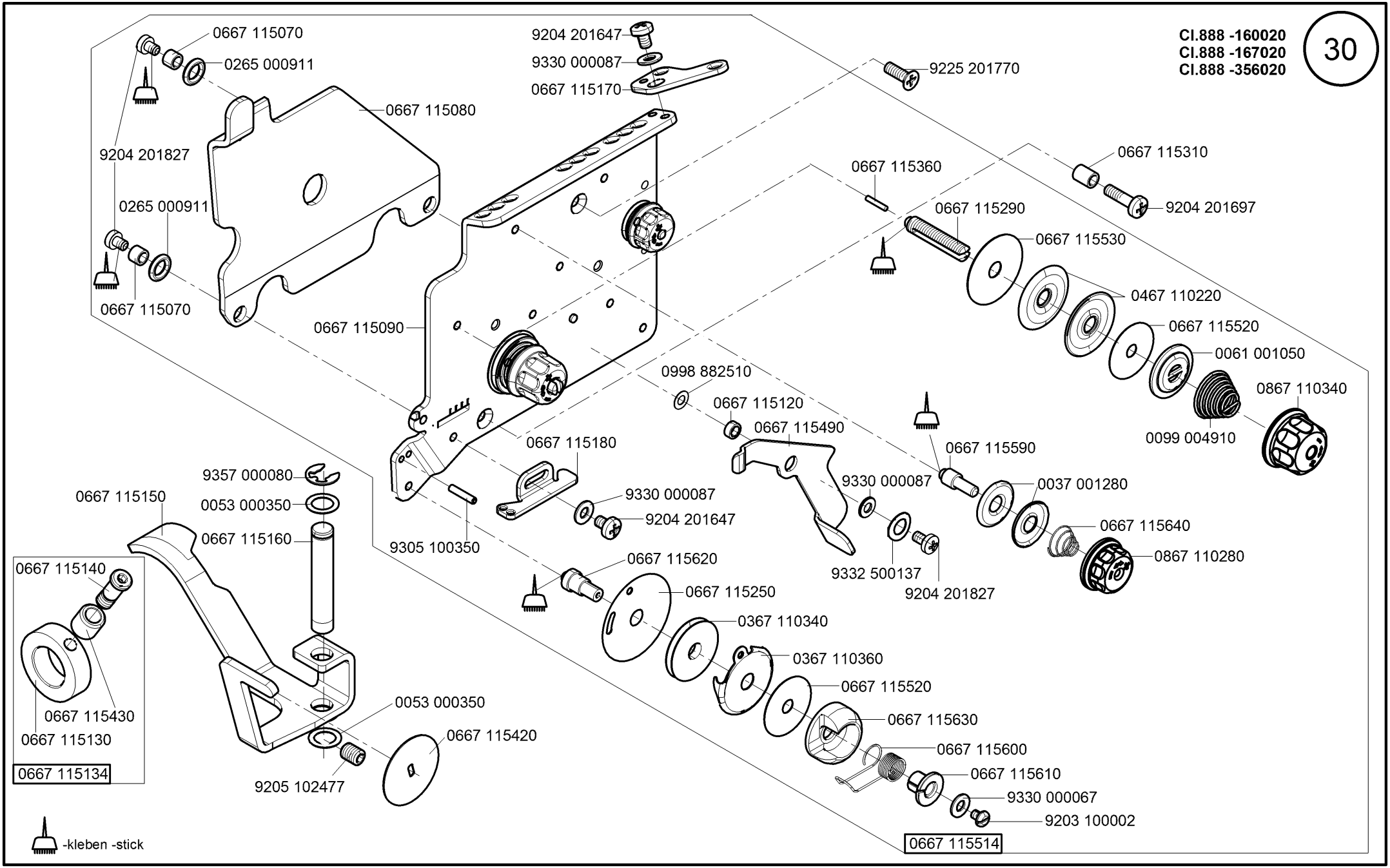
0667 115070
0265 000911
9204 201827
0265 000911
0667 115070
0667 115080
9204 201647
9330 000087
0667 115170
9225 201770
0667 115310
9204 201697
0667 115360
0667 115290
0667 115530
0467 110220
0667 115520
0061 001050
0867 110340
0099 004910
0667 115090
0998 882510
0667 115120
0667 115490
0667 115180
0667 115590
9330 000087
0037 001280
0667 115640
0867 110280
9332 500137
9204 201827
9357 000080
0053 000350
0667 115150
0667 115160
9330 000087
9204 201647
9305 100350
0667 115620
0667 115250
0367 110340
0367 110360
0667 115520
0667 115630
0667 115600
0667 115610
9330 000067
9203 100002
0667 115514
0667 115140
0667 115430
0667 115130
0667 115134
0053 000350
0667 115420
9205 102477
-kleben -stick

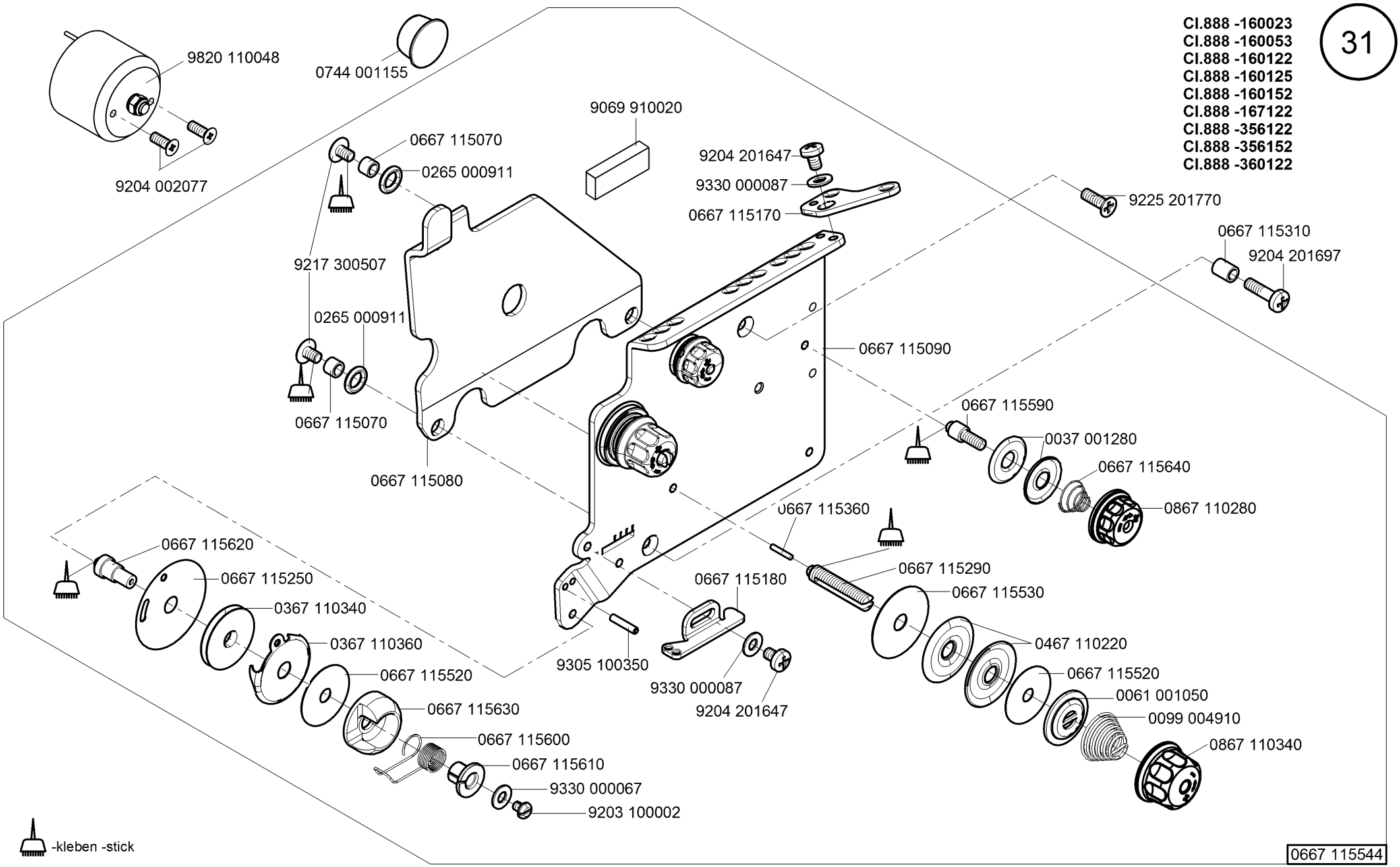
CI.888 -160023
CI.888 -160053
CI.888 -160122
CI.888 -160125
CI.888 -160152
CI.888 -167122
CI.888 -356122
CI.888 -356152
CI.888 -360122
31
9820 110048
9204 002077
0744 001155
9069 910020
0667 115070
0265 000911
9217 300507
0265 000911
0667 115070
0667 115080
9204 201647
9330 000087
0667 115170
9225 201770
0667 115310
9204 201697
0667 115090
0667 115590
0037 001280
0667 115640
0867 110280
0667 115360
0667 115290
0667 115530
0467 110220
0667 115520
0061 001050
0099 004910
0867 110340
0667 115620
0667 115250
0367 110340
0367 110360
0667 115520
0667 115630
0667 115600
0667 115610
9330 000067
9203 100002
9305 100350
0667 115180
9330 000087
9204 201647
-kleben -stick
0667 115544

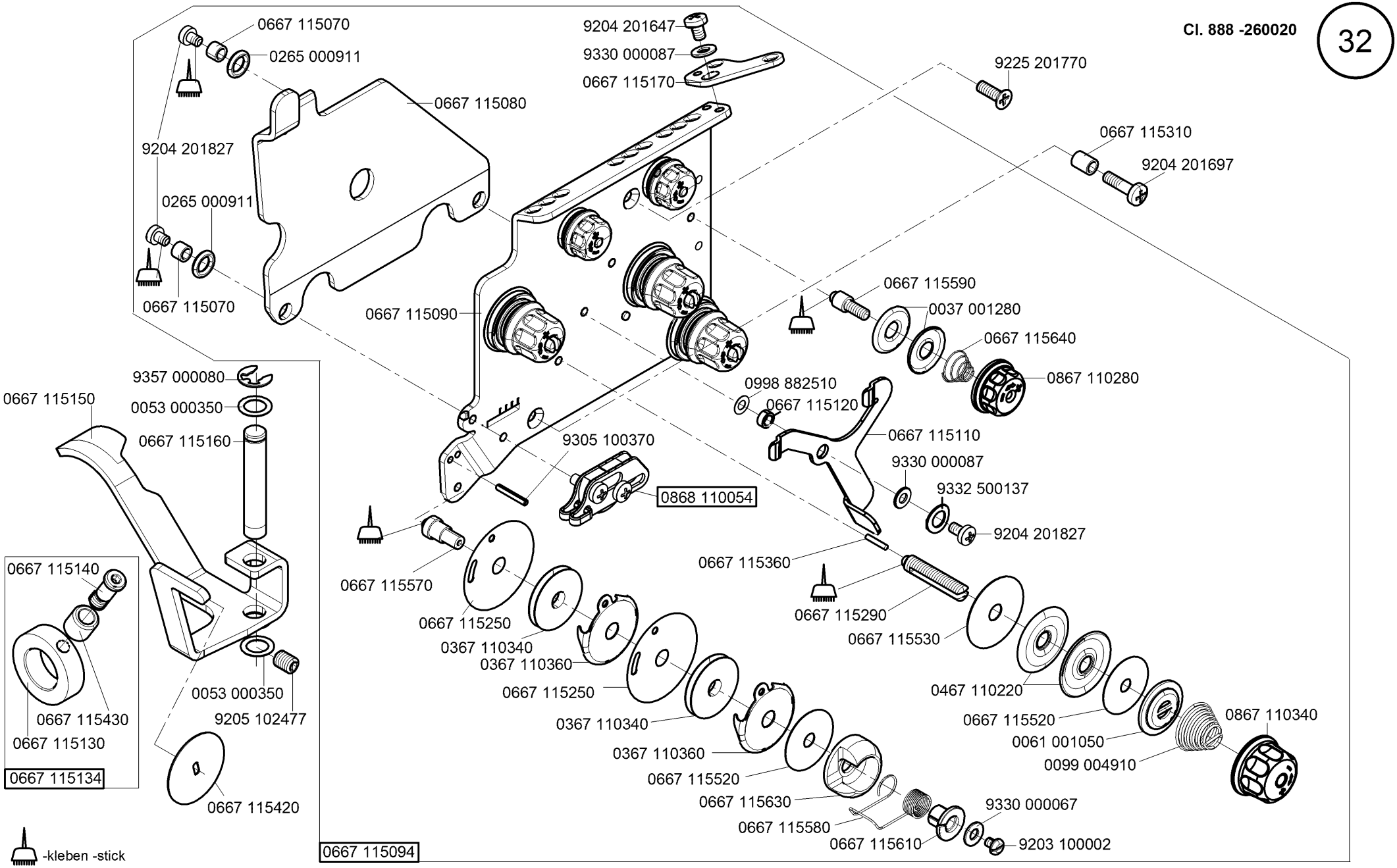
0667 115070
0265 000911
9204 201647
9330 000087
0667 115170
9225 201770
0667 115080
0667 115310
9204 201697
9204 201827
0265 000911
0667 115070
0667 115090
0667 115590
0037 001280
0667 115640
0867 110280
0998 882510
0667 115120
0667 115110
9330 000087
9332 500137
9204 201827
9357 000080
0053 000350
0667 115160
0667 115150
9305 100370
0868 110054
0667 115570
0667 115360
0667 115290
0667 115530
0667 115250
0367 110340
0367 110360
0667 115250
0367 110340
0367 110360
0667 115520
0667 115630
0667 115580
0667 115610
9330 000067
9203 100002
0467 110220
0667 115520
0061 001050
0099 004910
0867 110340
0667 115140
0667 115430
0667 115130
0667 115134
0053 000350
9205 102477
0667 115420
-kleben -stick
0667 115094

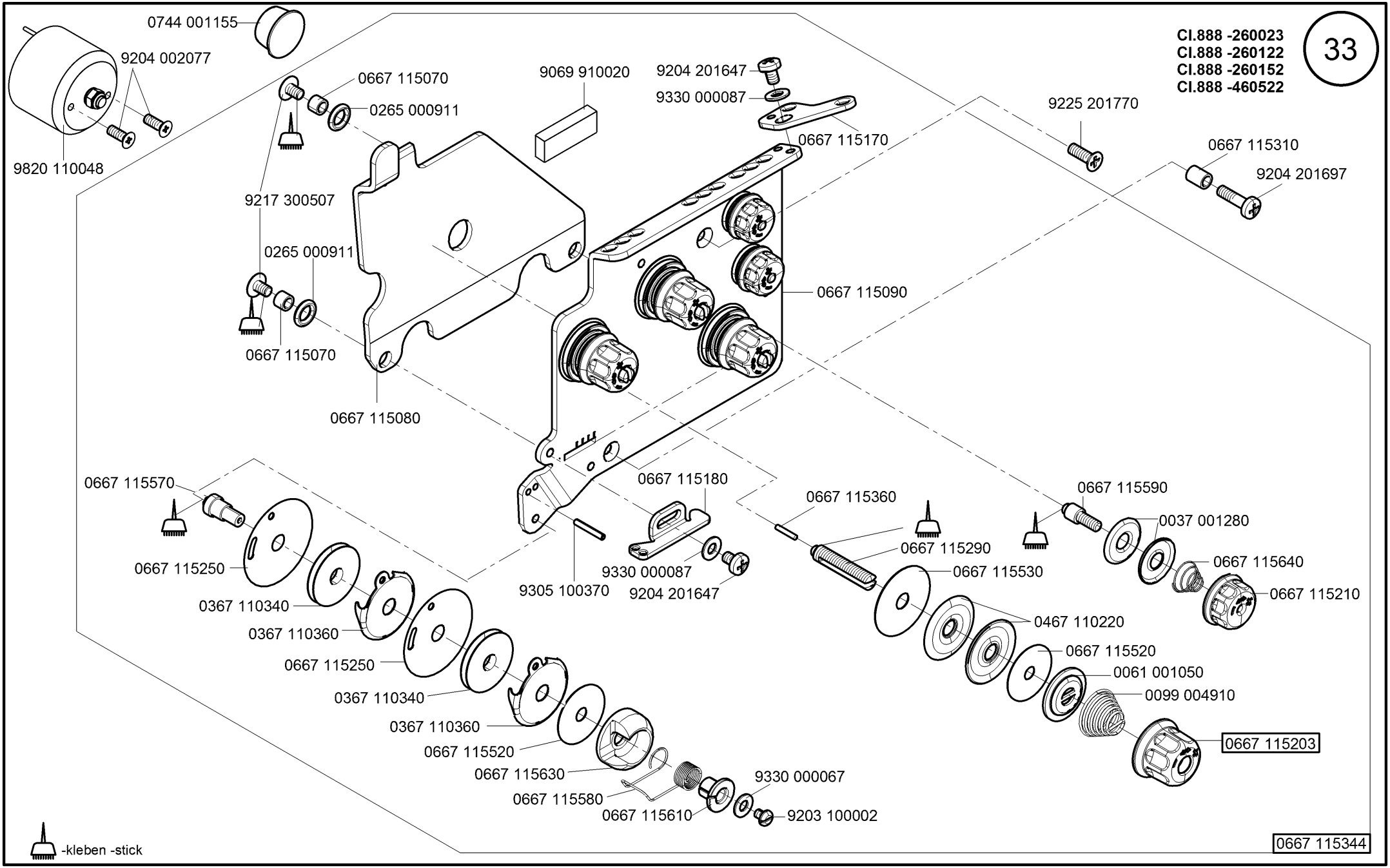
0744 001155
9204 002077
9820 110048
0667 115070
0265 000911
9217 300507
0265 000911
0667 115070
0667 115080
9069 910020
9204 201647
9330 000087
0667 115170
9225 201770
0667 115310
9204 201697
0667 115090
0667 115570
0667 115250
0367 110340
0367 110360
0667 115250
0367 110340
0367 110360
0667 115520
0667 115630
0667 115580
0667 115610
9330 000067
9203 100002
0667 115180
9305 100370
9330 000087
9204 201647
0667 115360
0667 115290
0667 115530
0467 110220
0667 115520
0061 001050
0099 004910
0667 115203
0667 115590
0037 001280
0667 115640
0667 115210
-kleben -stick
0667 115344

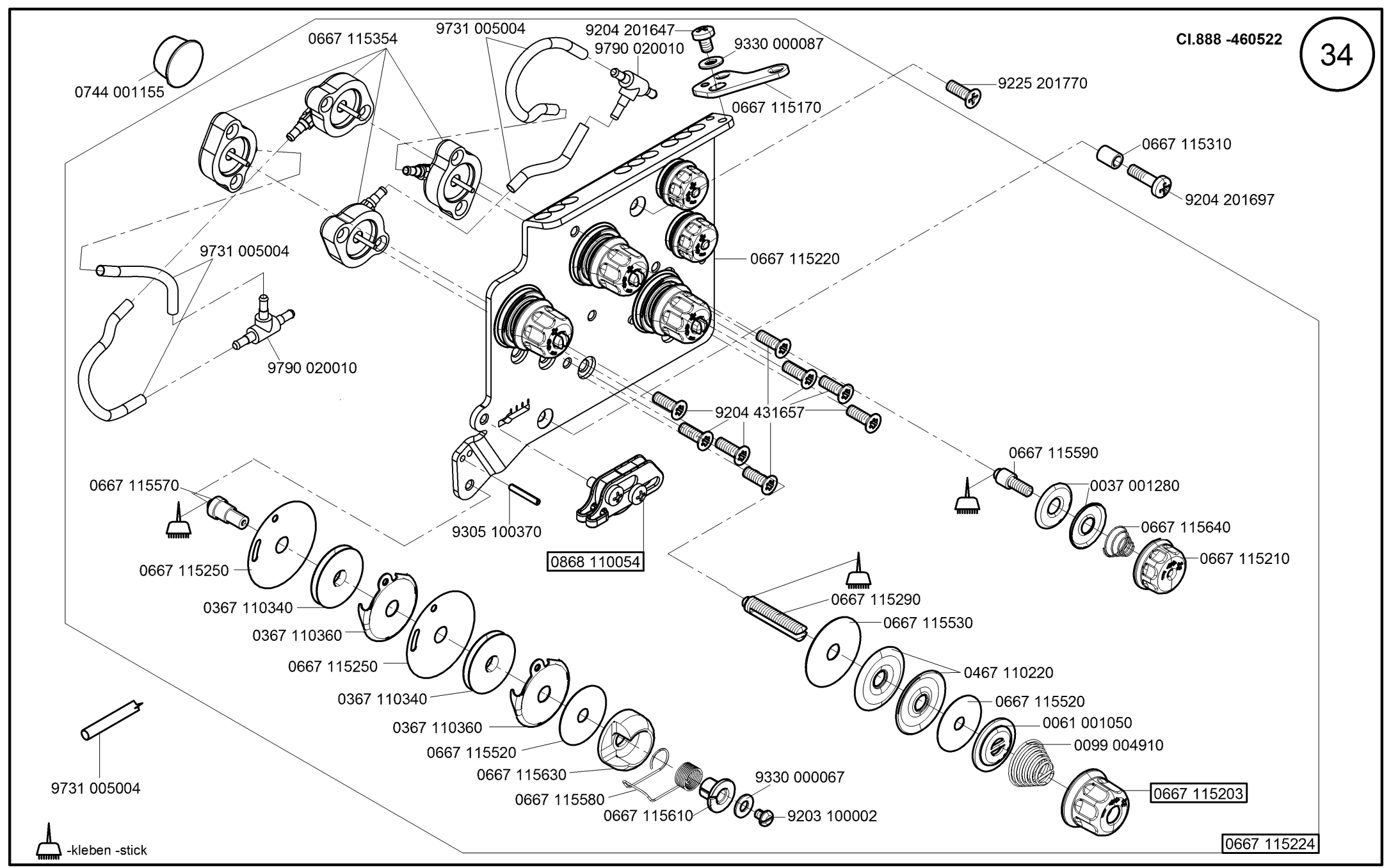
0744 001155
0667 115354
9731 005004
9204 201647
9790 020010
9330 000087
0667 115170
9225 201770
0667 115310
9204 201697
0667 115220
9731 005004
9790 020010
9204 431657
0667 115570
9305 100370
0868 110054
0667 115590
0037 001280
0667 115640
0667 115210
0667 115250
0367 110340
0367 110360
0667 115250
0367 110340
0367 110360
0667 115520
0667 115630
0667 115580
0667 115610
9330 000067
9203 100002
9731 005004
0667 115290
0667 115530
0467 110220
0667 115520
0061 001050
0099 004910
0667 115203
0667 115224
-kleben -stick

Cl.888 -160020
Cl.888 -160023
Cl.888 -160053
Cl.888 -160122
Cl.888 -160125
Cl.888 -160152
Cl.888 -167020
Cl.888 -167122
Cl.888 -260020
Cl.888 -260023
Cl.888 -260122
Cl.888 -260152
Cl.888 -356020
Cl.888 -356122
Cl.888 -356152
Cl.888 -360122

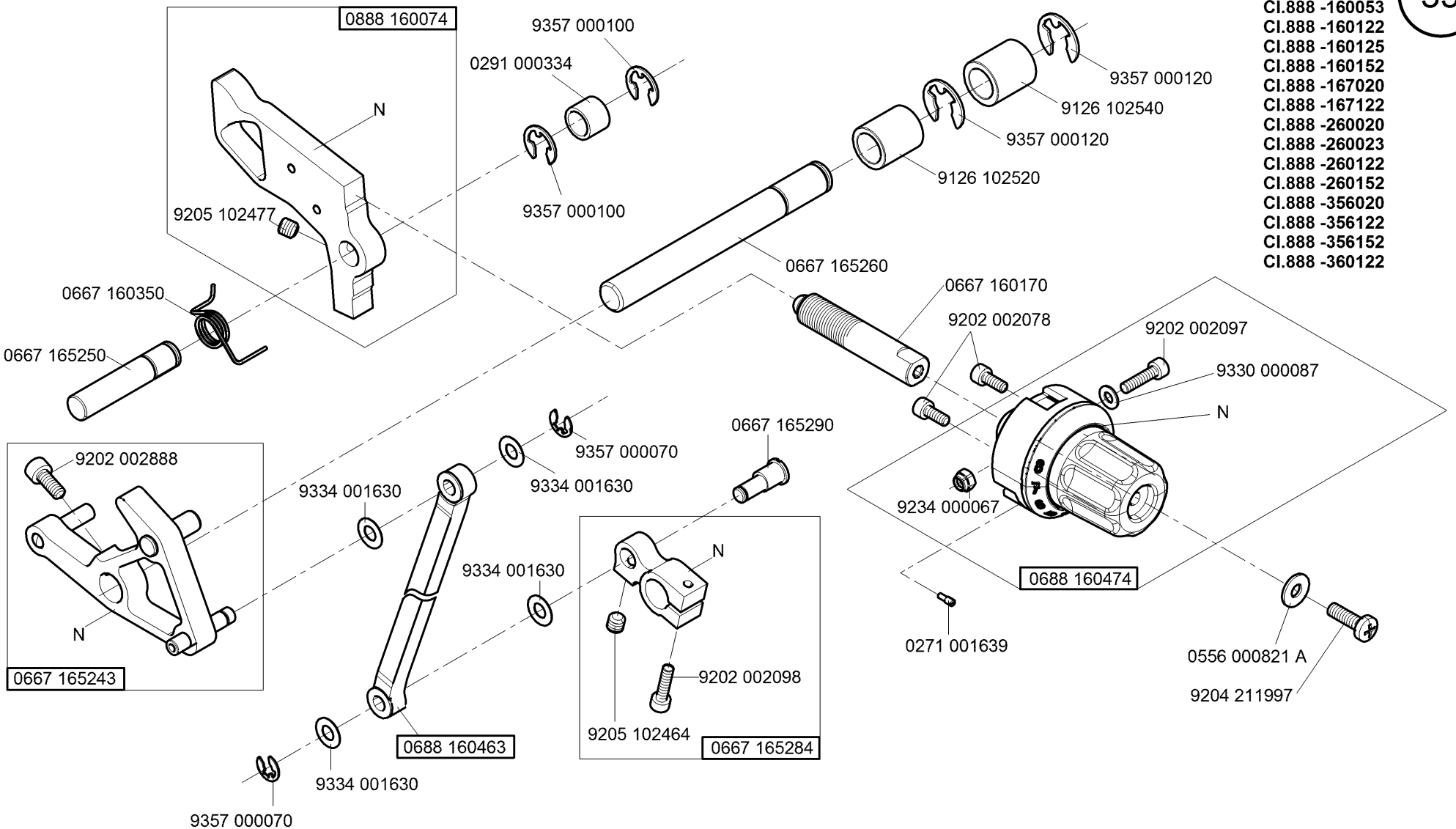

N - nicht als Einzelteil lieferbar
not available as separate part

Ausgabe/Edition 5.2015

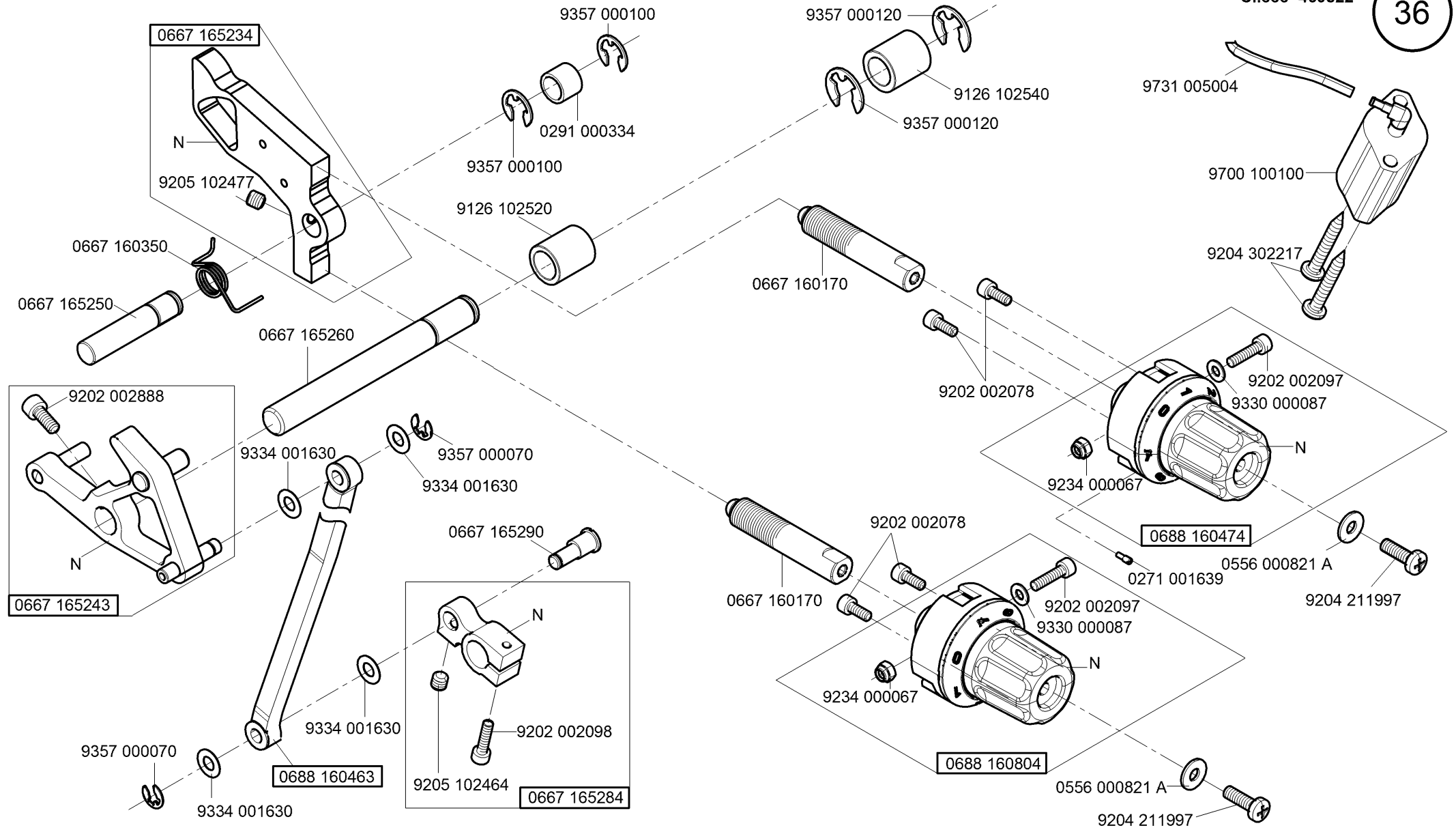

N - nicht als Einzelteil lieferbar
not available as separate part

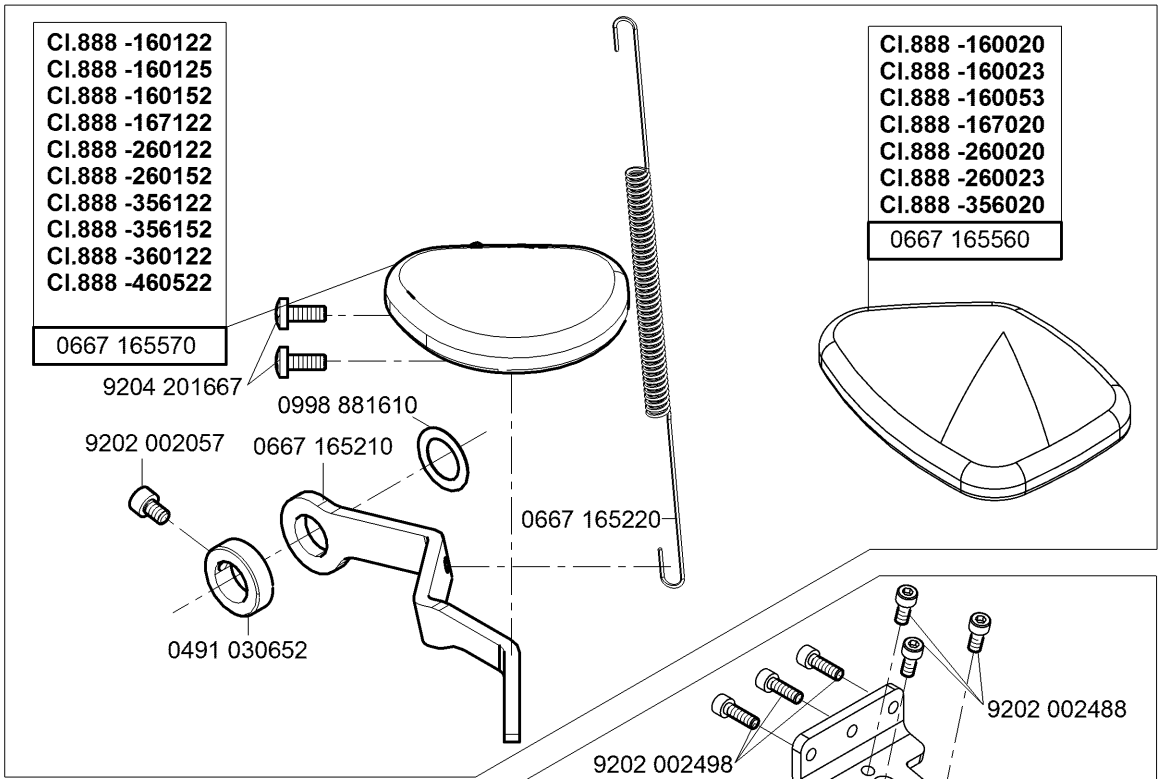

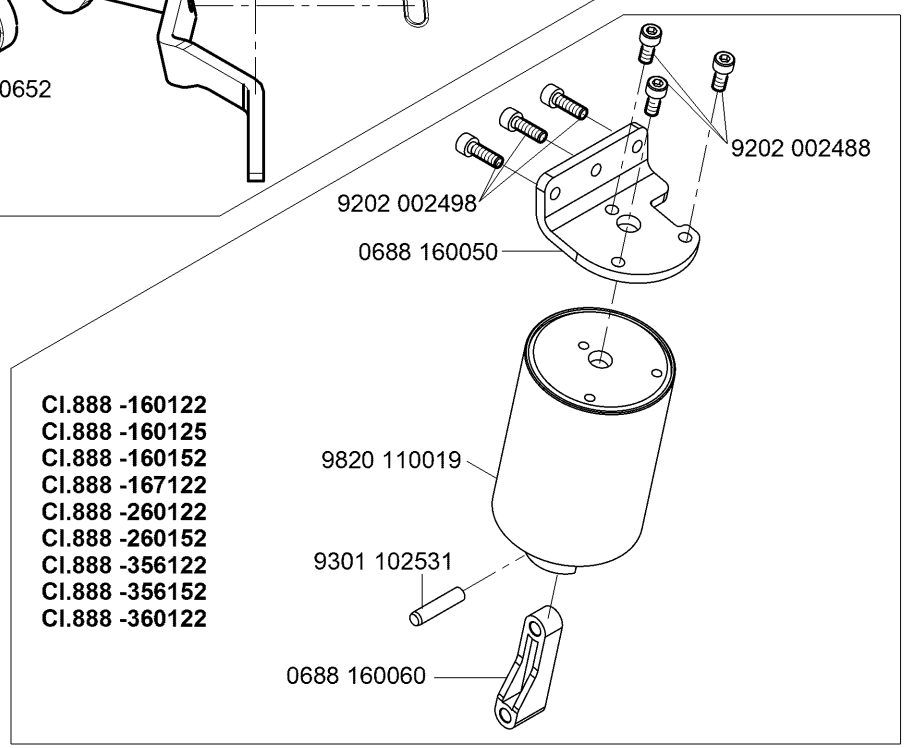

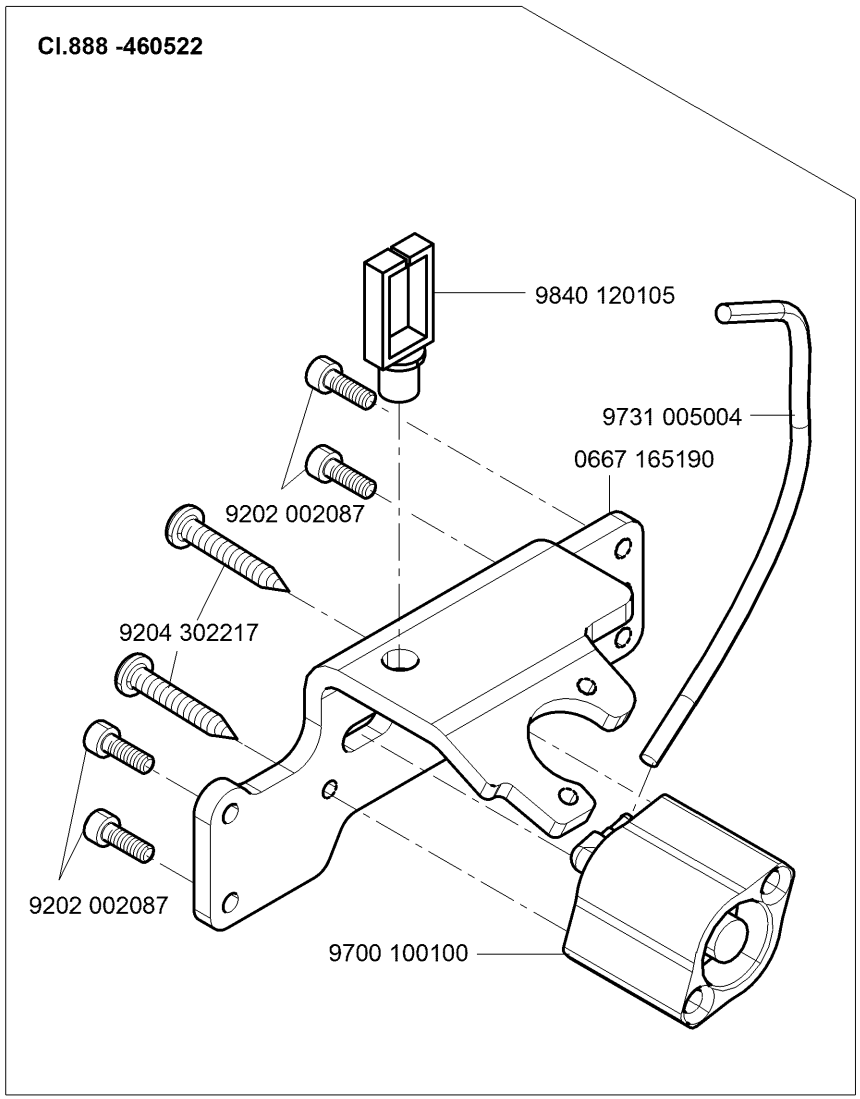

Ausgabe/Edition 3.2013

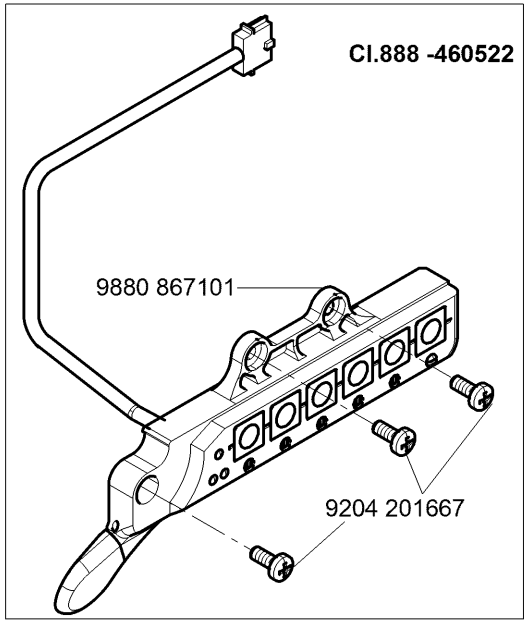

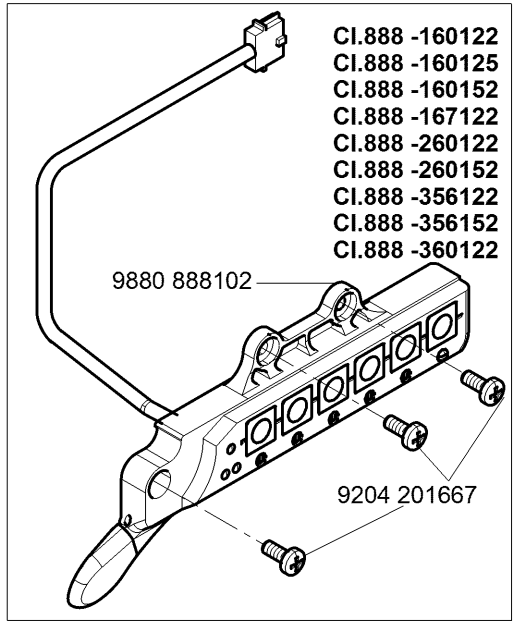

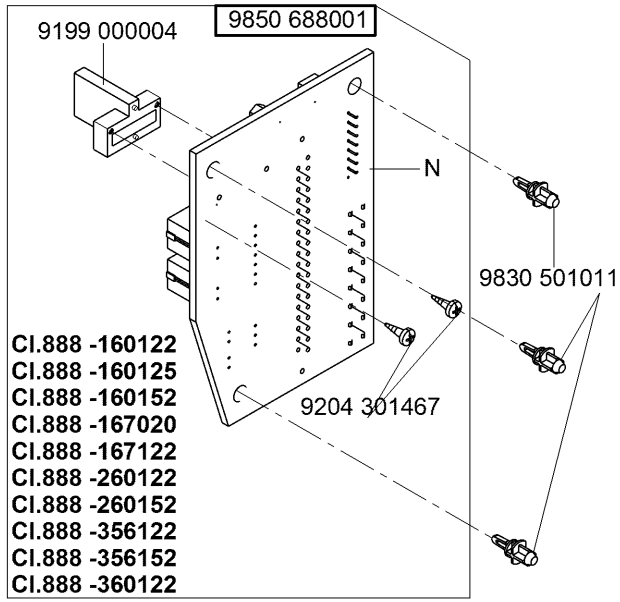

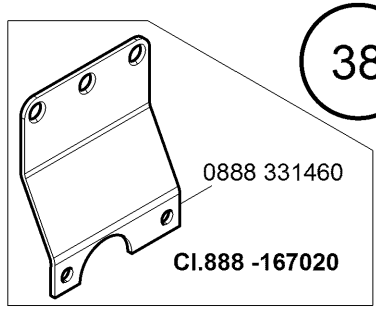

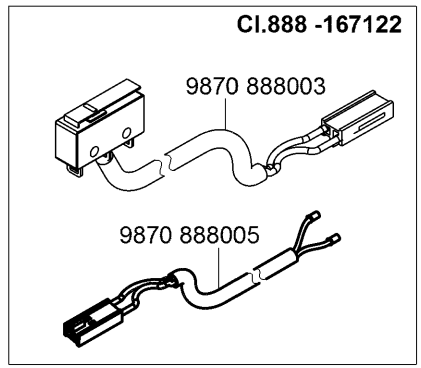

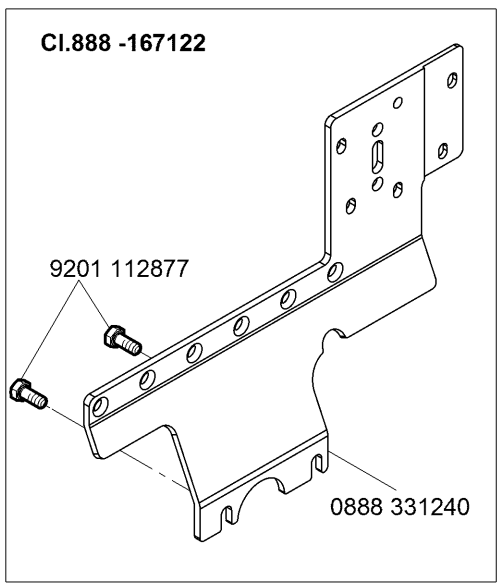

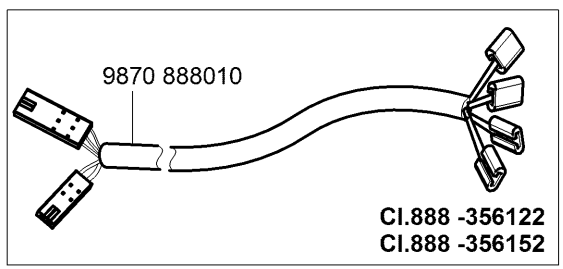

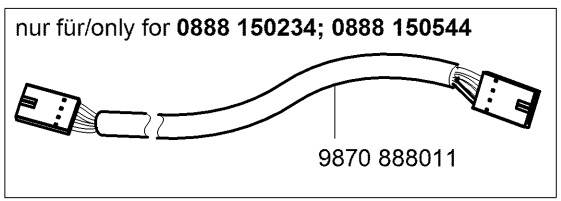

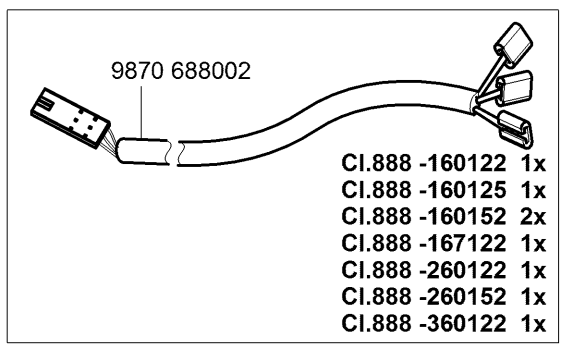

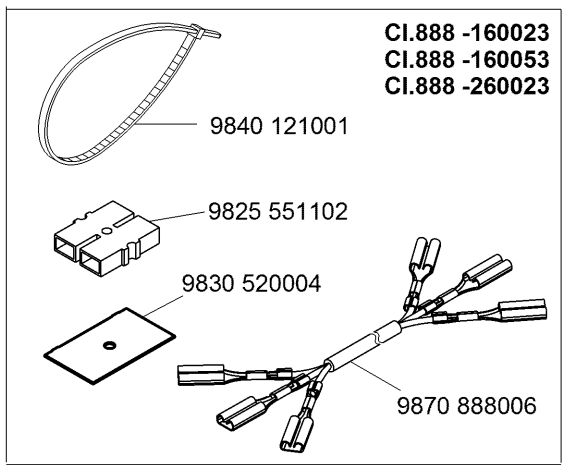

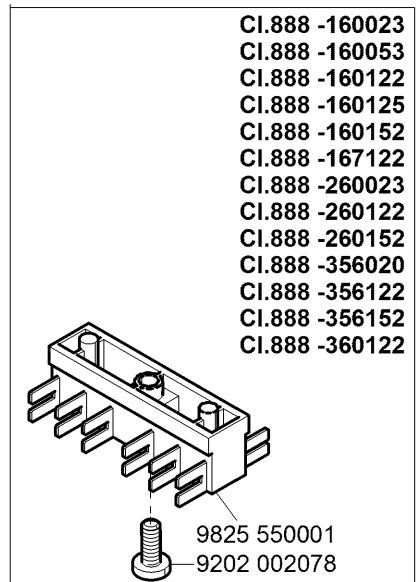

N - nicht als Einzelteil lieferbar
not available as separate part

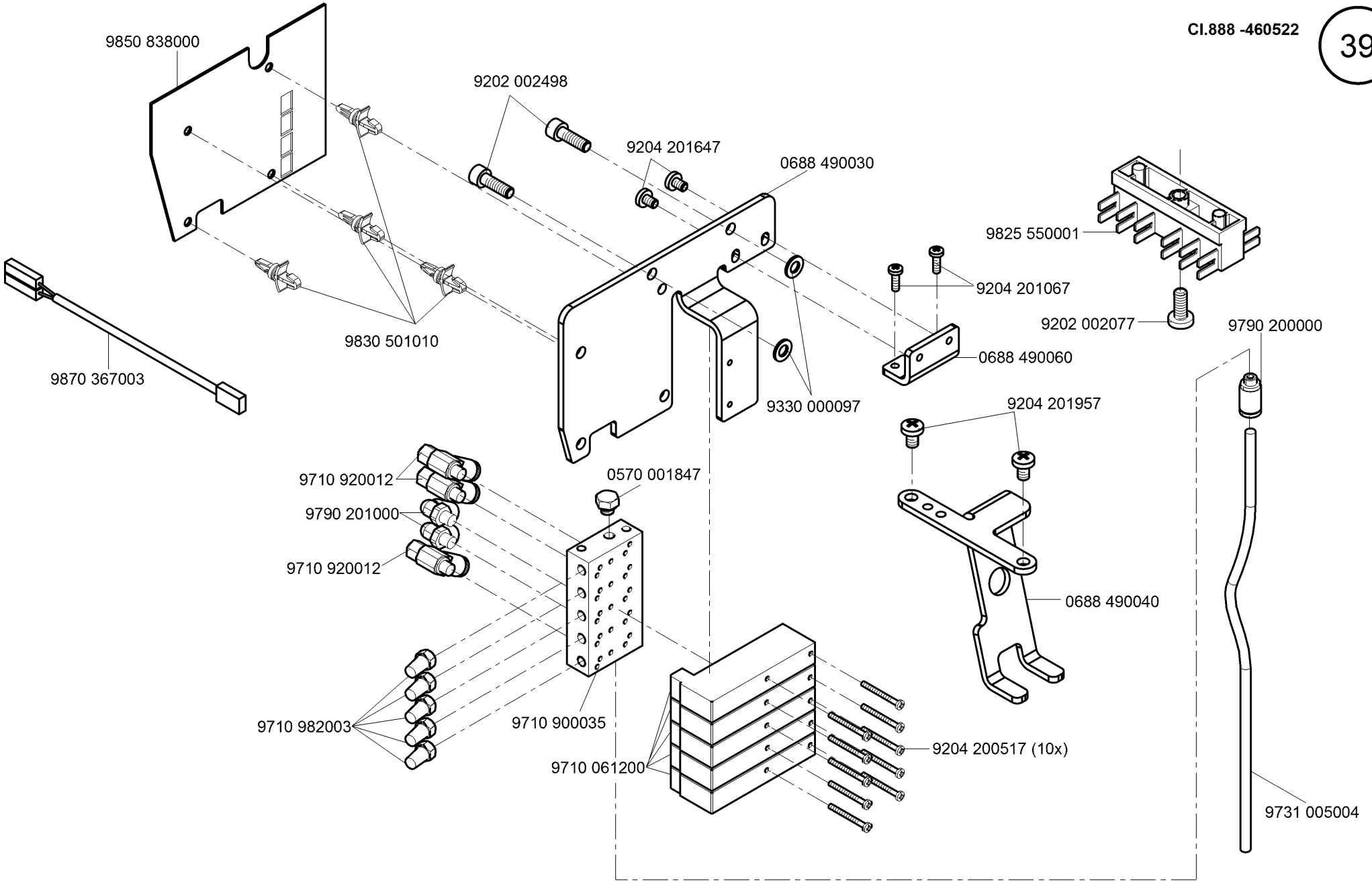
9850 838000
9202 002498
9204 201647
0688 490030
9825 550001
9204 201067
9202 002077
9790 200000
9870 367003
9830 501010
0688 490060
9330 000097
9204 201957
9710 920012
0570 001847
9790 201000
9710 920012
0688 490040
9710 982003
9710 900035
9204 200517 (10x)
9710 061200
9731 005004

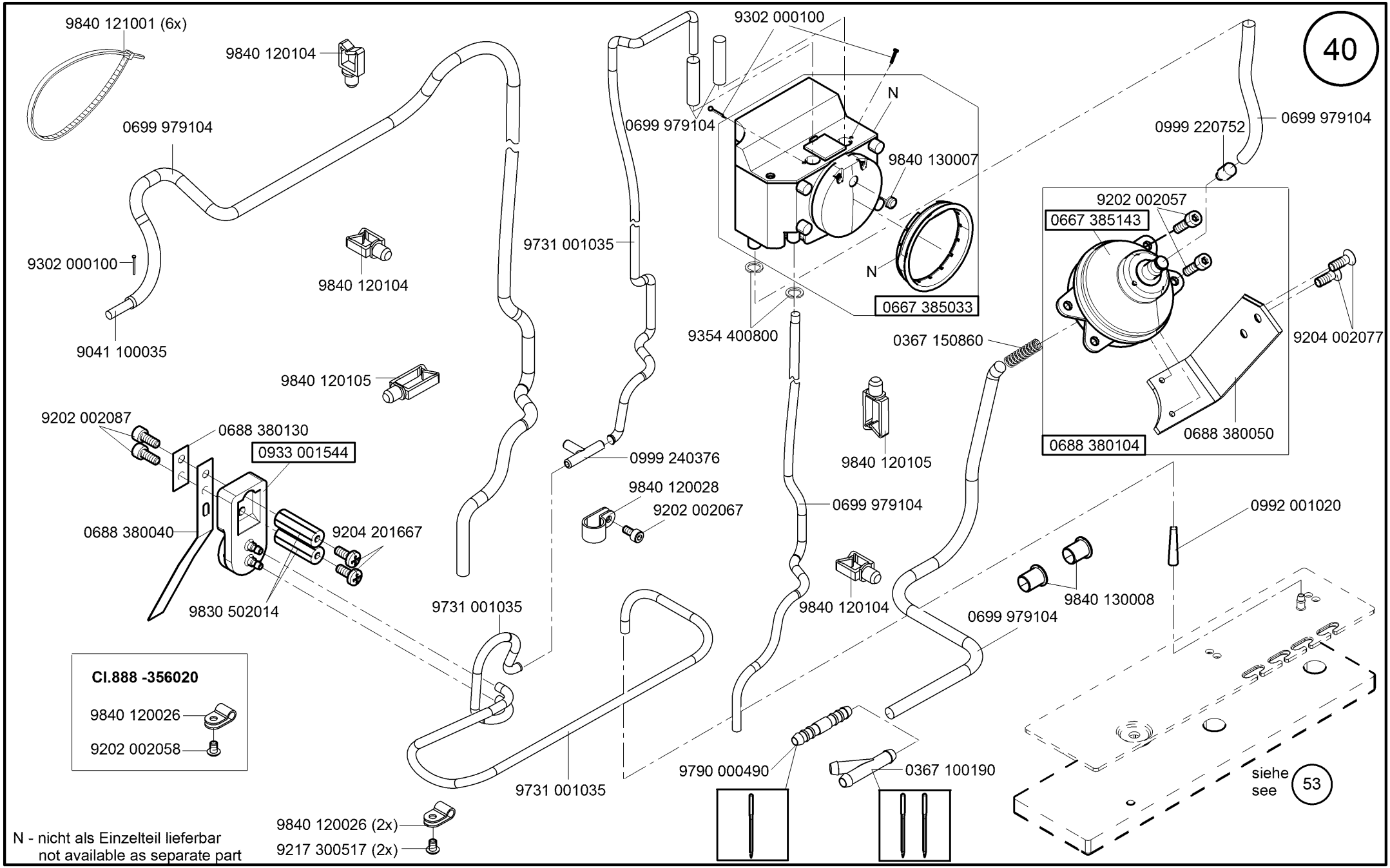

N - nicht als Einzelteil lieferbar
not available as separate part

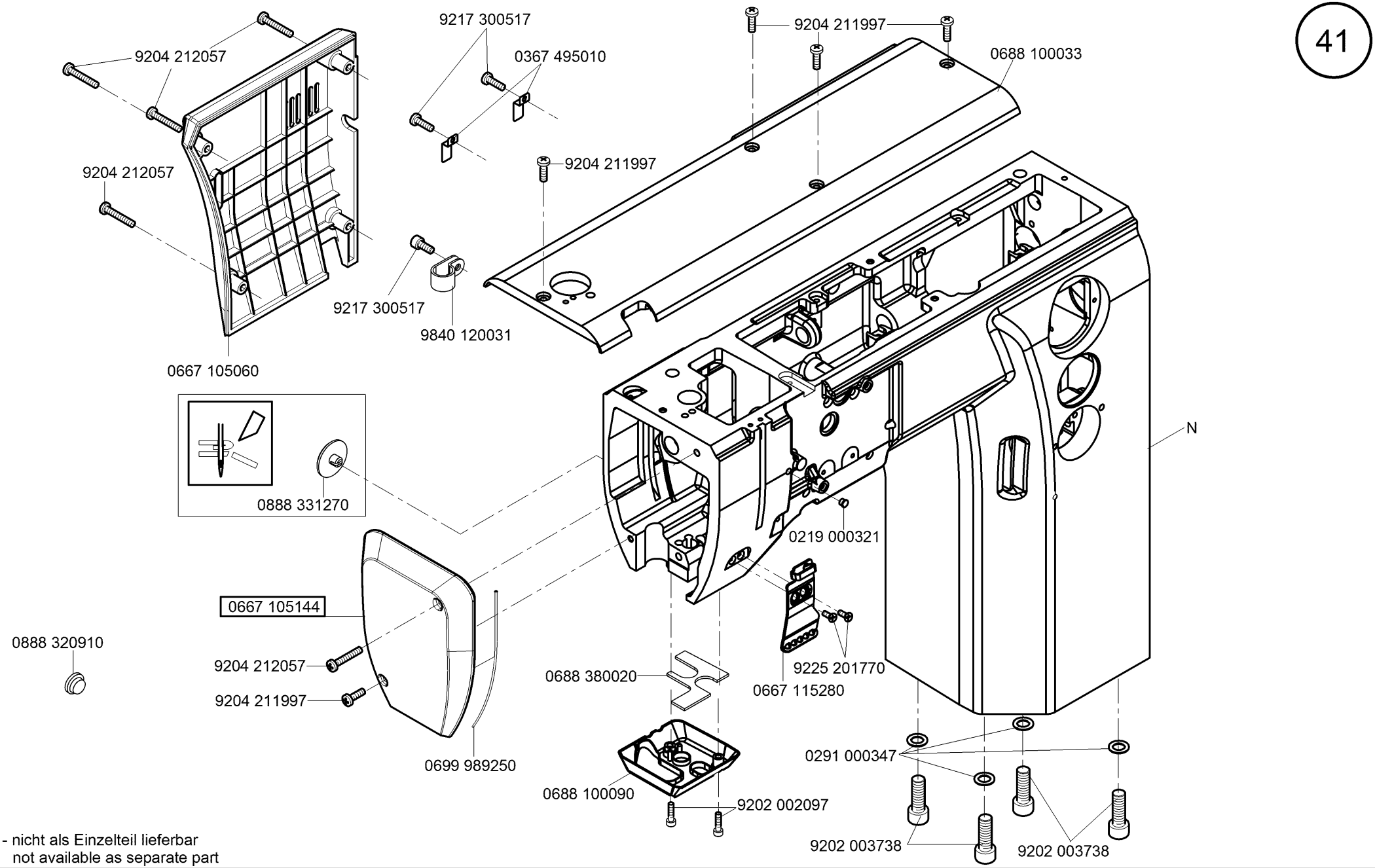

N - nicht als Einzelteil lieferbar
not available as separate part

Ausgabe/Edition 12.2008

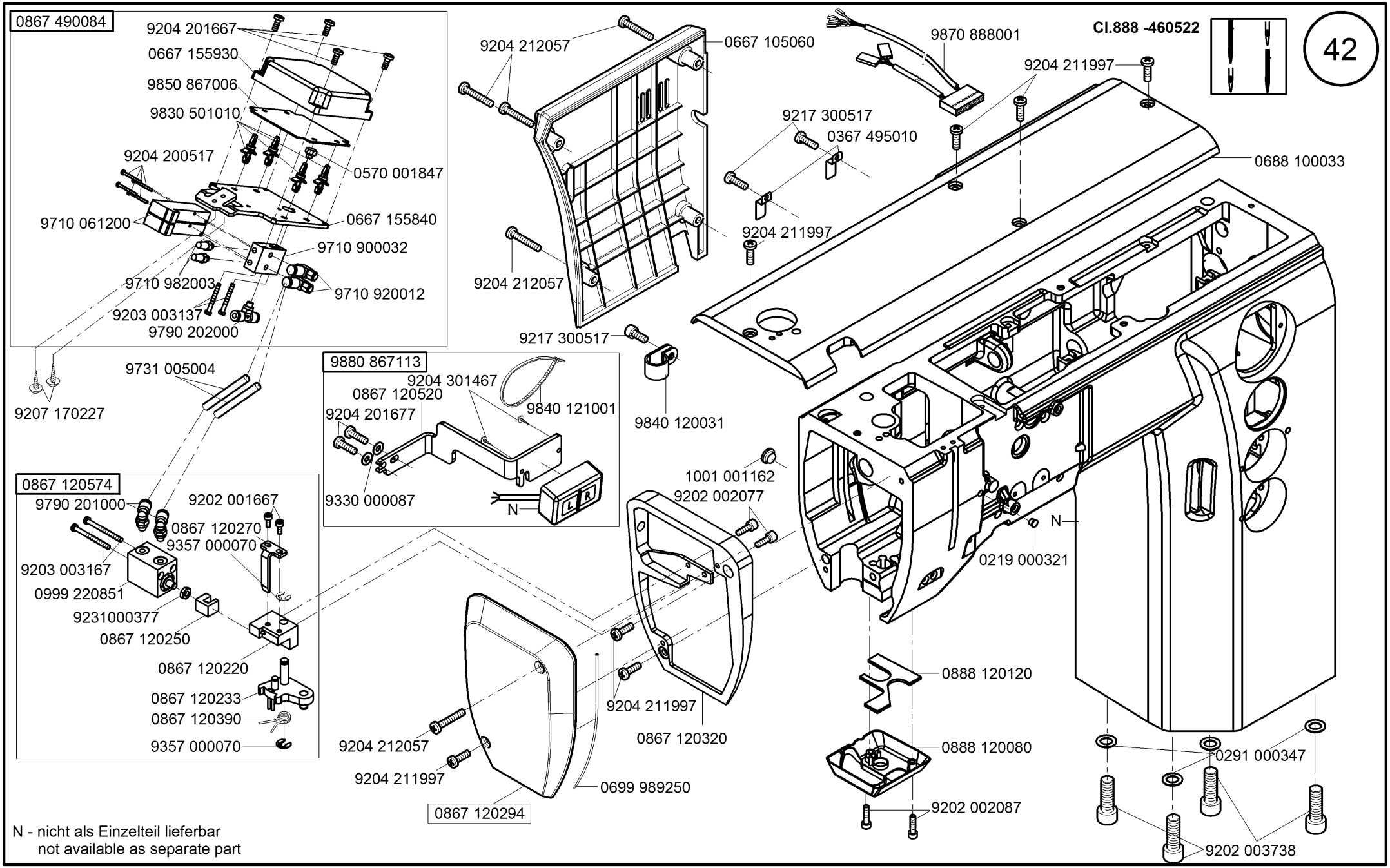
0867 490084
9204 201667
0667 155930
9850 867006
9830 501010
9204 200517
0570 001847
9710 061200
0667 155840
9710 900032
9710 982003
9710 920012
9203 003137
9790 202000
9731 005004
9207 170227
9204 212057
0667 105060
9204 212057
9217 300517
9840 120031
9870 888001
CI.888 -460522
42
9204 211997
9217 300517
0367 495010
0688 100033
9204 211997
9880 867113
9204 301467
0867 120520
9204 201677
9840 121001
9330 000087
N
1001 001162
9202 002077
0867 120574
9790 201000
9202 001667
0867 120270
9357 000070
9203 003167
0999 220851
9231000377
0867 120250
0867 120220
0867 120233
0867 120390
9357 000070
N
0219 000321
0888 120120
0888 120080
9202 002087
9204 211997
0867 120320
9204 212057
9204 211997
0699 989250
0867 120294
0291 000347
9202 003738
N - nicht als Einzelteil lieferbar
not available as separate part

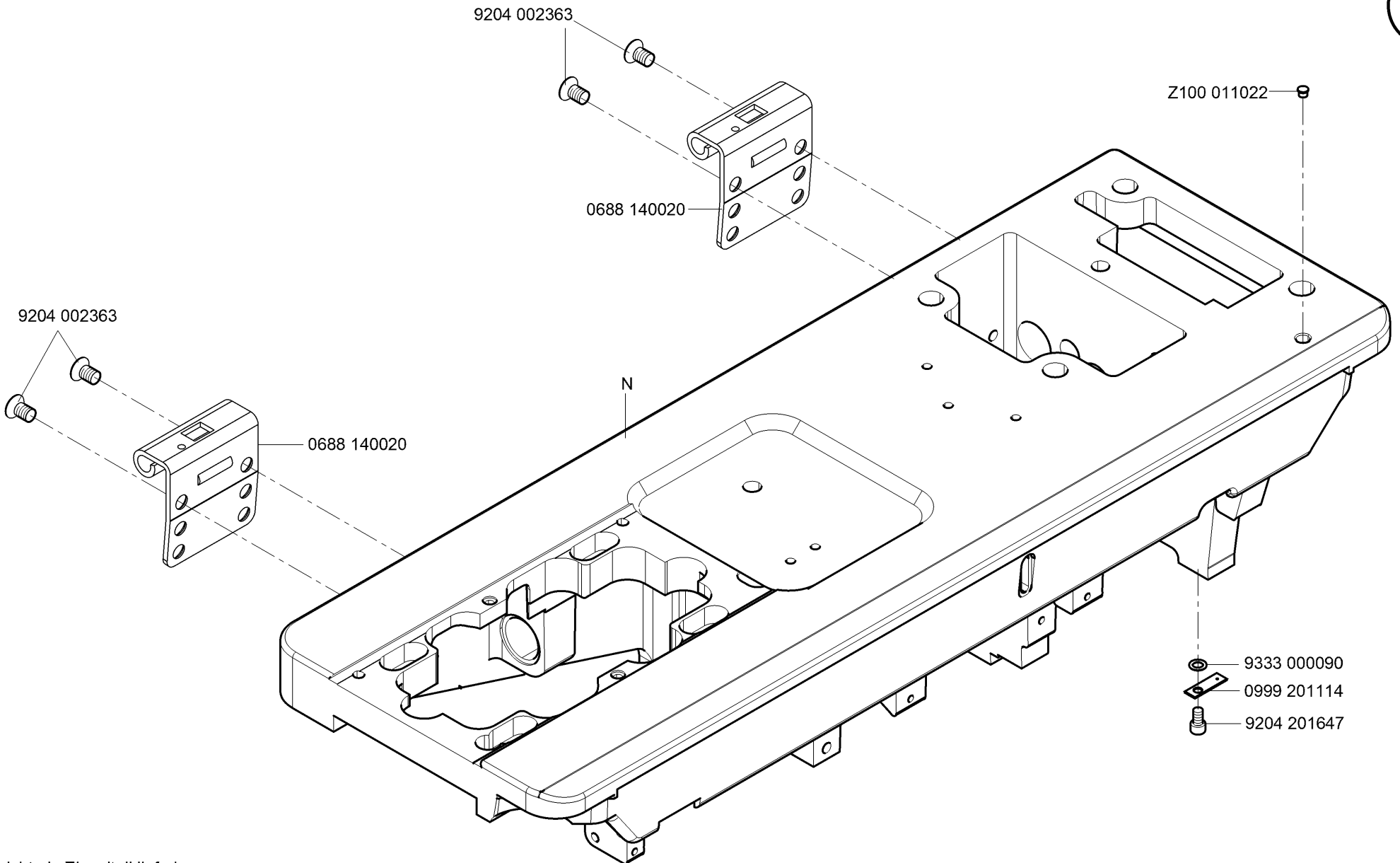

N - nicht als Einzelteil lieferbar
not available as separate part

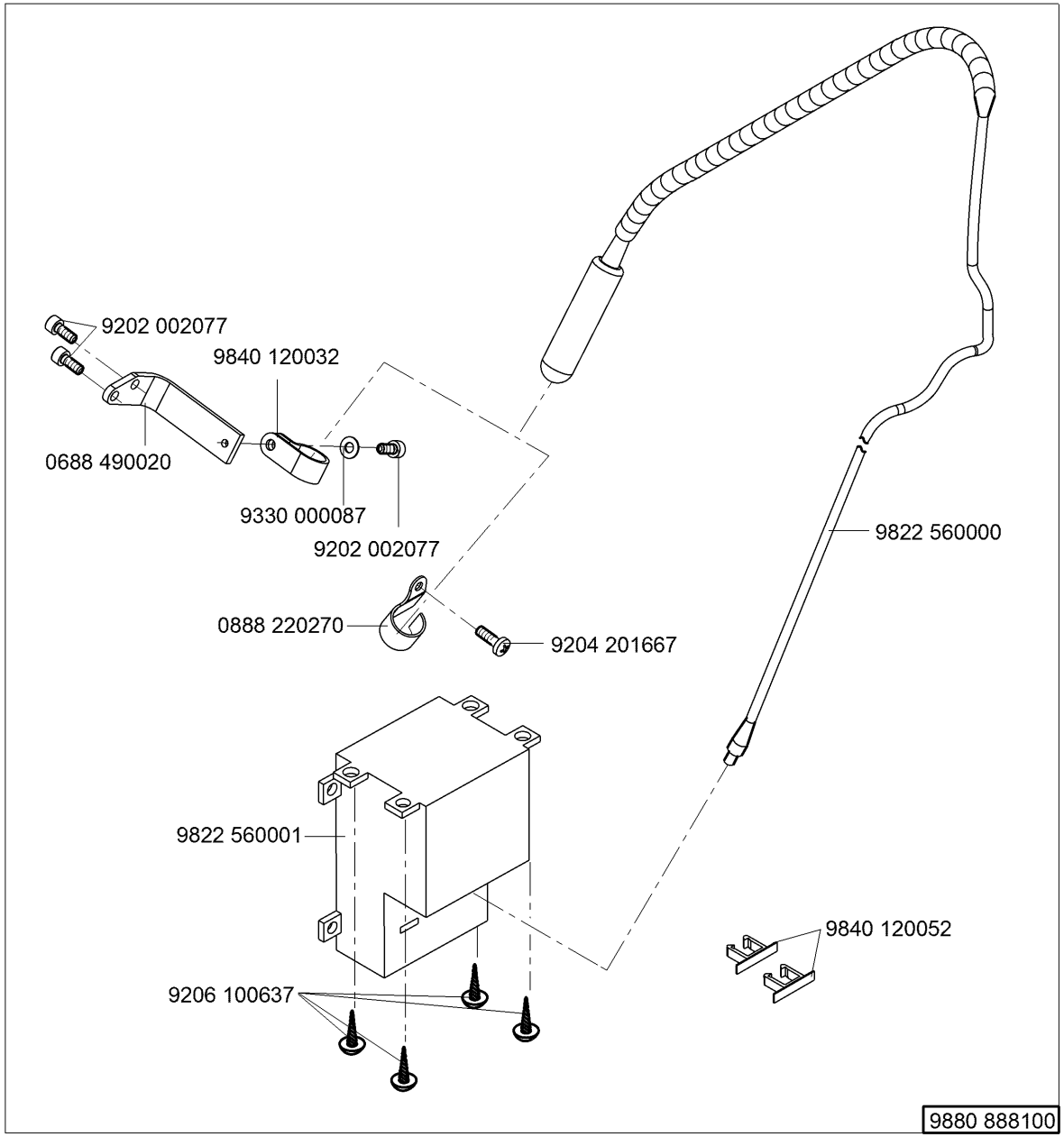
9202 002077
9840 120032
0688 490020
9330 000087
9202 002077
0888 220270
9204 201667
9822 560000
9822 560001
9206 100637
9840 120052
9880 888100

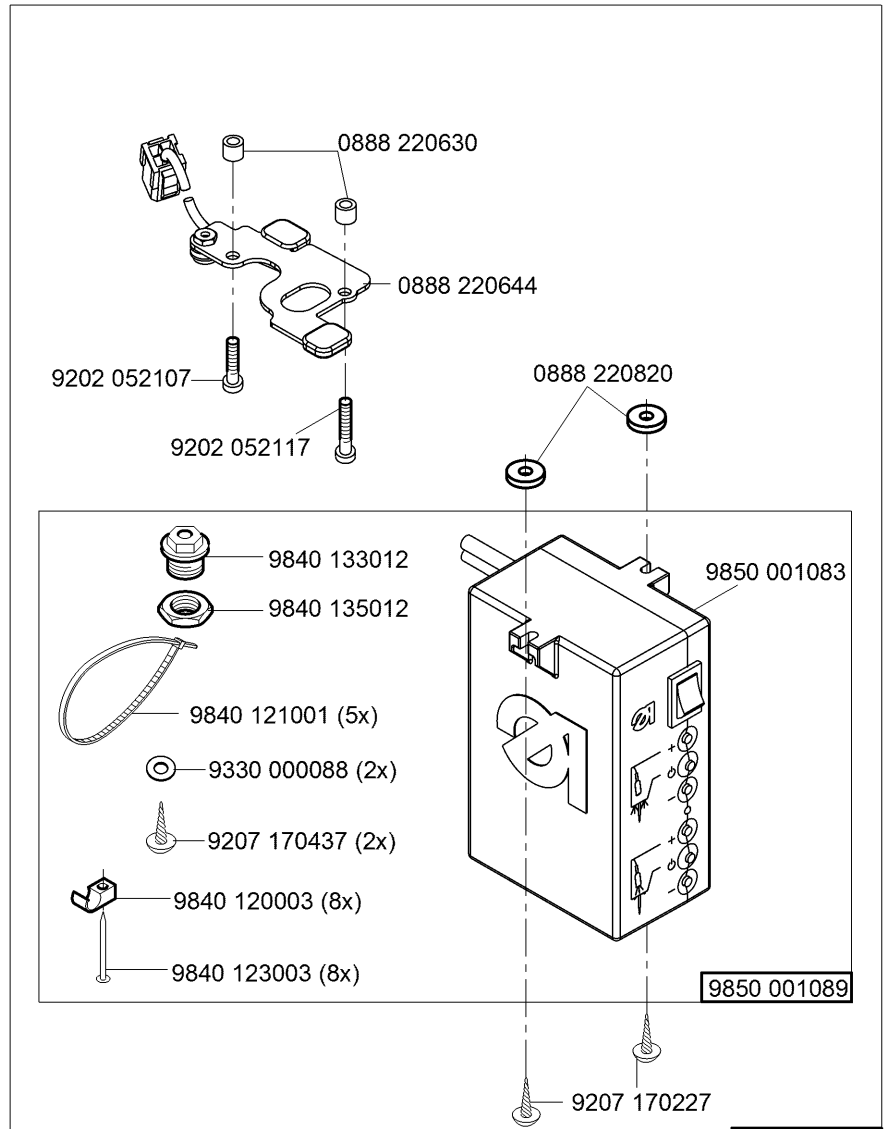
0888 220630
0888 220644
9202 052107
9202 052117
0888 220820
9840 133012
9840 135012
9840 121001 (5x)
9330 000088 (2x)
9207 170437 (2x)
9840 120003 (8x)
9840 123003 (8x)
9850 001083
9850 001089
9207 170227
9880 888101

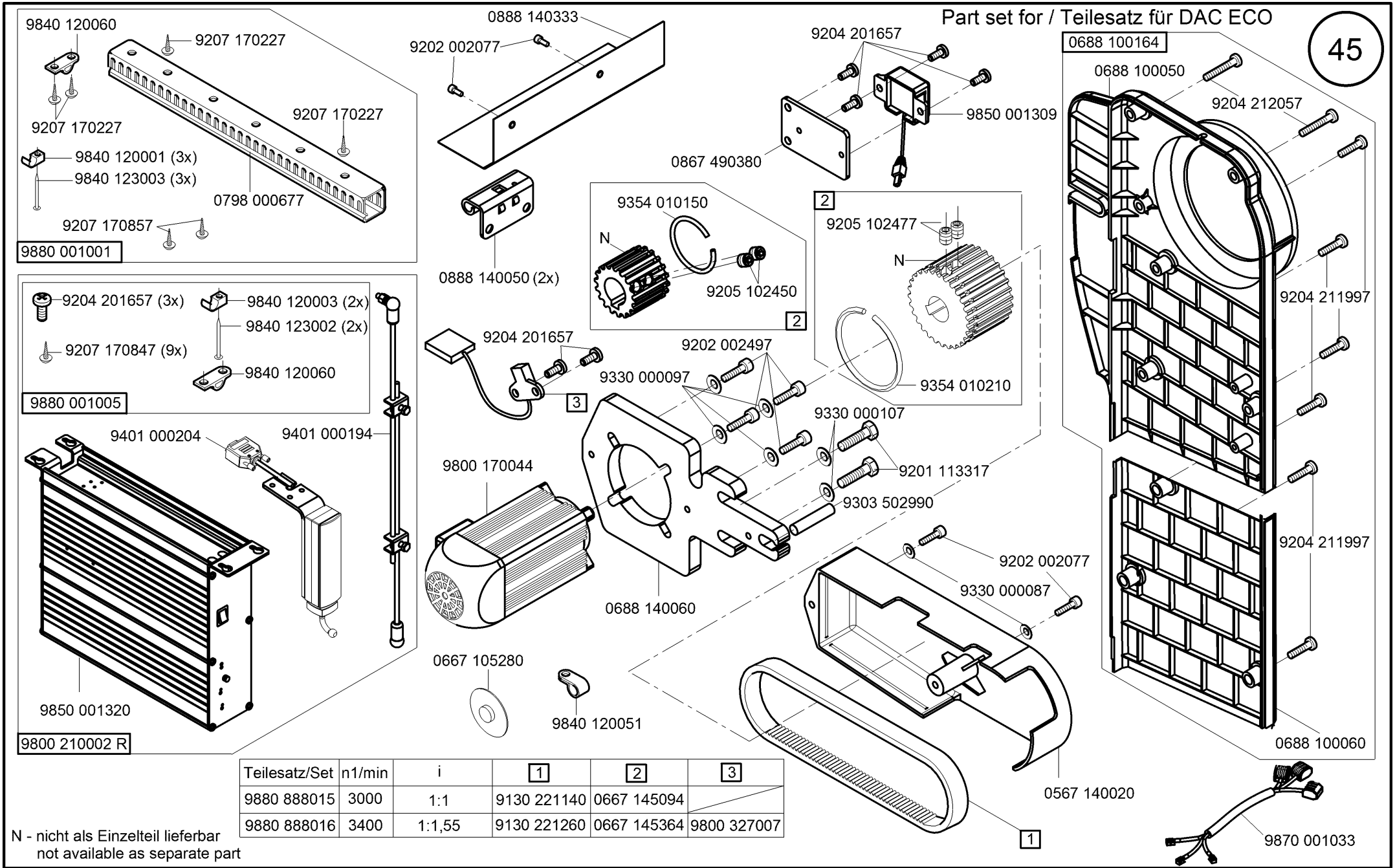

Teilesatz/Set	n1/min	i	1	2	3
9880 888015	3000	1:1	9130 221140	0667 145094	
9880 888016	3400	1:1,55	9130 221260	0667 145364	9800 327007

N - nicht als Einzelteil lieferbar
not available as separate part

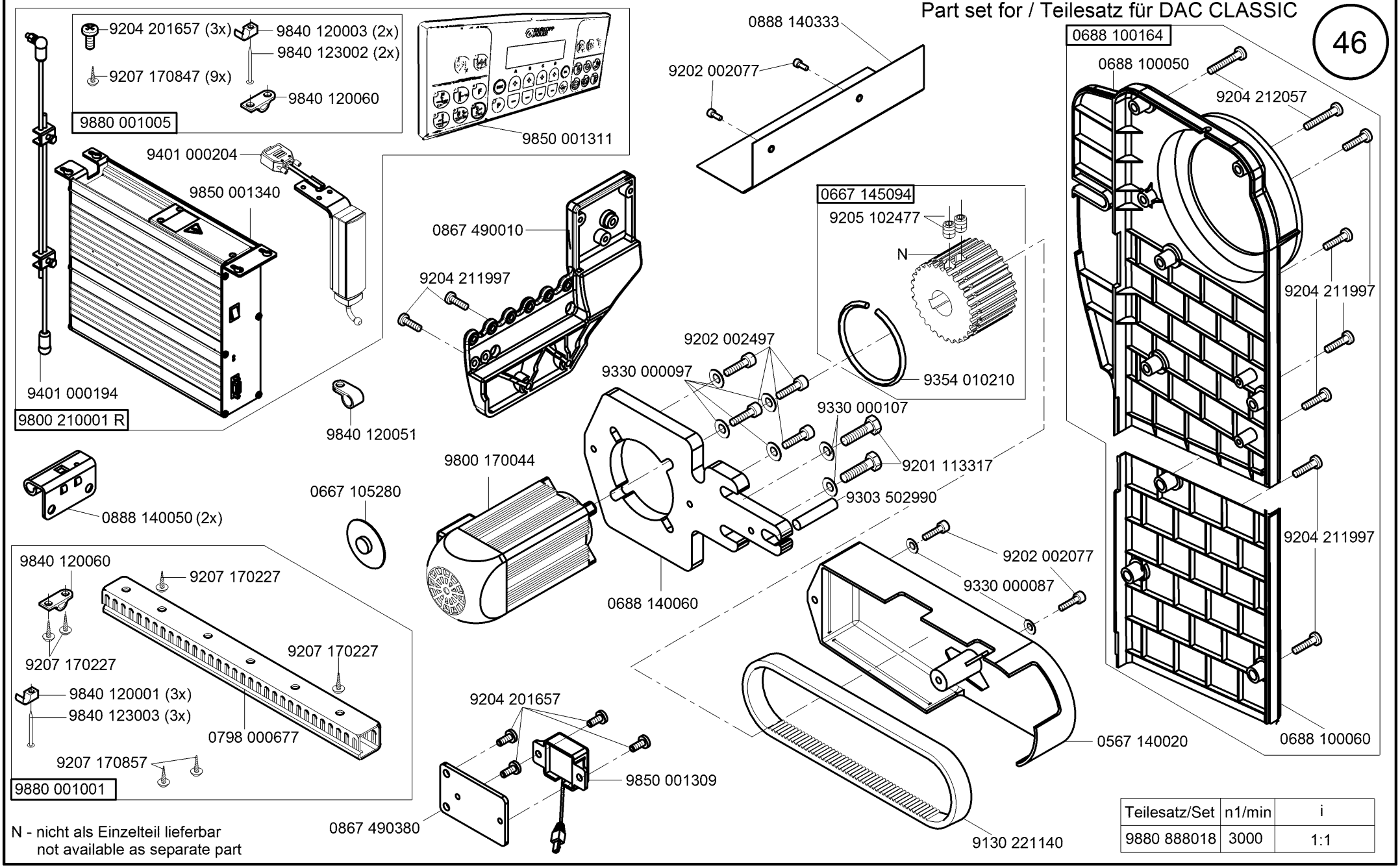

Teilesatz/Set	n1/min	i
9880 888018	3000	1:1

N - nicht als Einzelteil lieferbar
not available as separate part

Part set for / Teilesatz für EFKA DC1550/DA321G

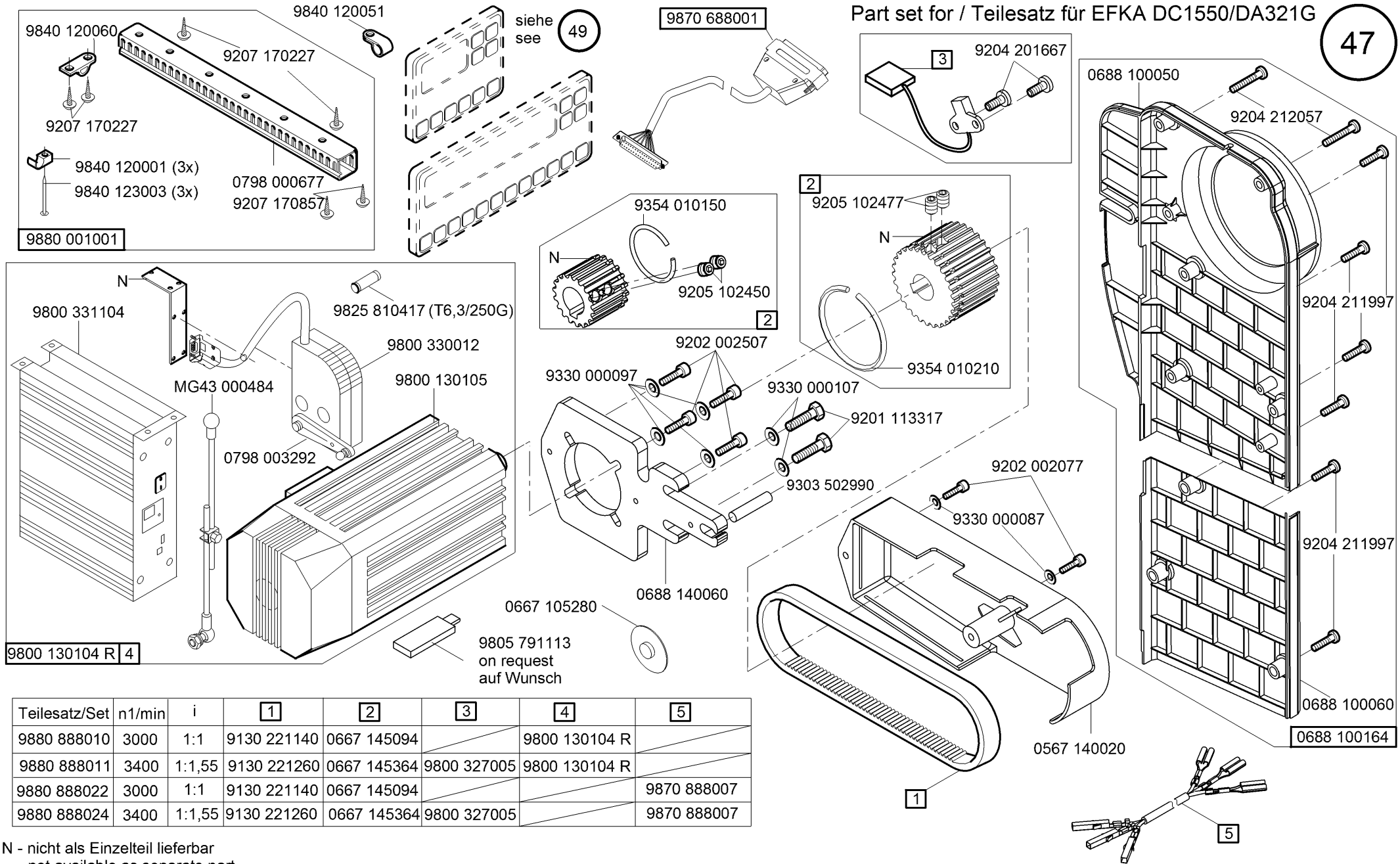

Teilesatz/Set	n1/min	i	1	2	3	4	5
9880 888010	3000	1:1	9130 221140	0667 145094		9800 130104 R	
9880 888011	3400	1:1,55	9130 221260	0667 145364	9800 327005	9800 130104 R	
9880 888022	3000	1:1	9130 221140	0667 145094			9870 888007
9880 888024	3400	1:1,55	9130 221260	0667 145364	9800 327005		9870 888007

N - nicht als Einzelteil lieferbar
not available as separate part

Part set for / Teilesatz für EFKA DC1550/DA321G

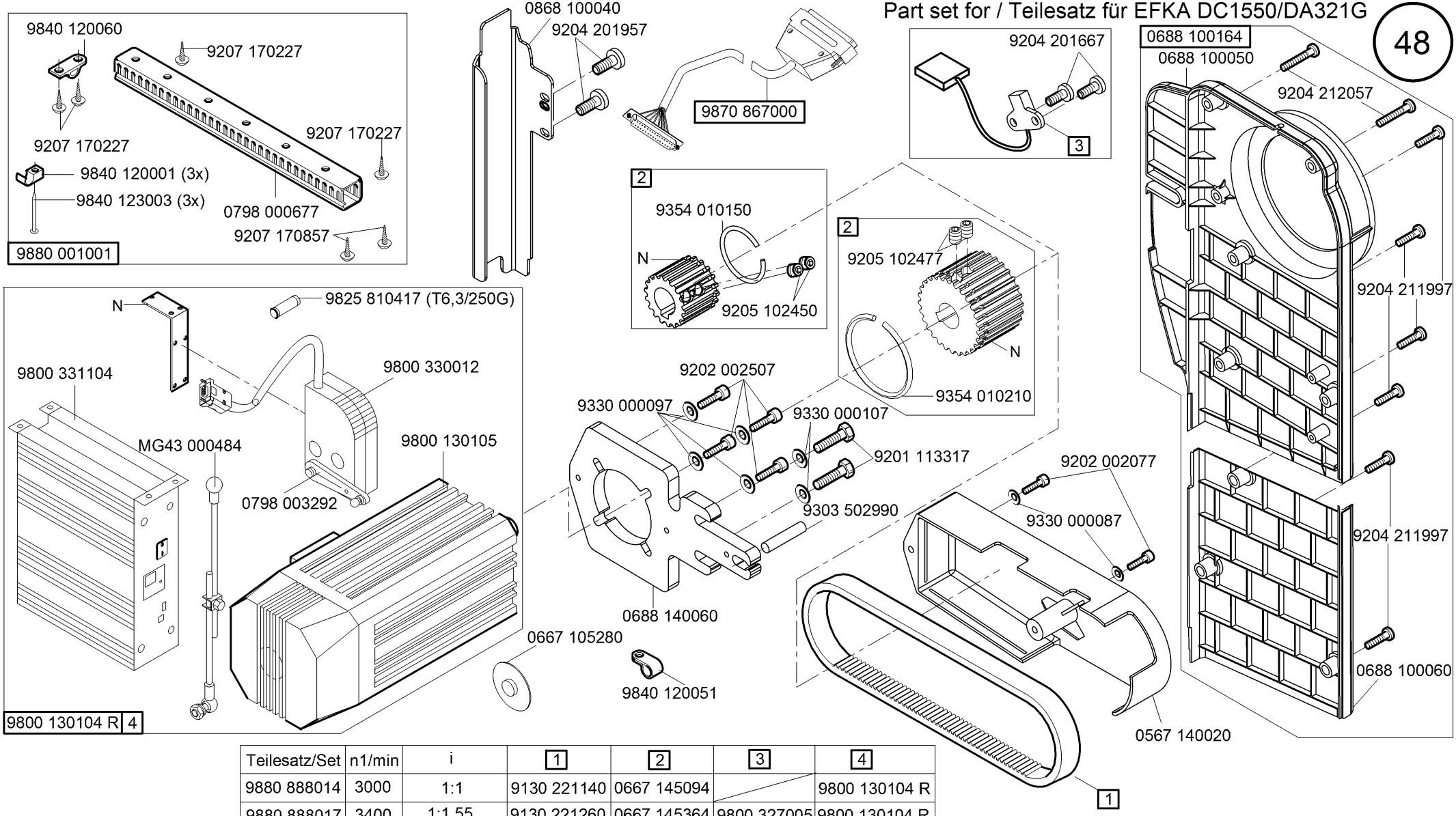

Teilesatz/Set	n1/min	i	1	2	3	4
9880 888014	3000	1:1	9130 221140	0667 145094		9800 130104 R
9880 888017	3400	1:1,55	9130 221260	0667 145364	9800 327005	9800 130104 R
9880 888025	3000	1:1	9130 221140	0667 145094		
9880 888026	3400	1:1,55	9130 221260	0667 145364	9800 327005	

N - nicht als Einzelteil lieferbar
not available as separate part

Ausgabe/Edition 9.2016

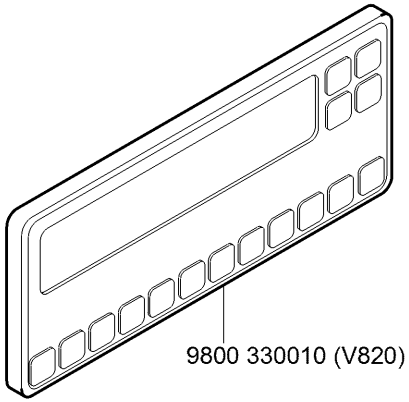

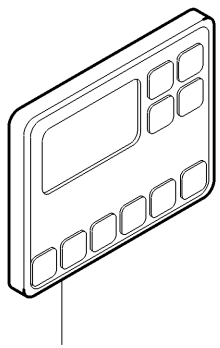

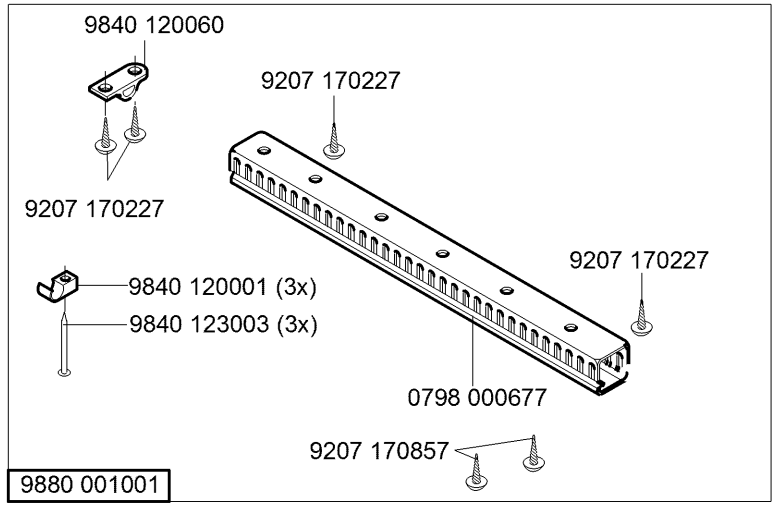

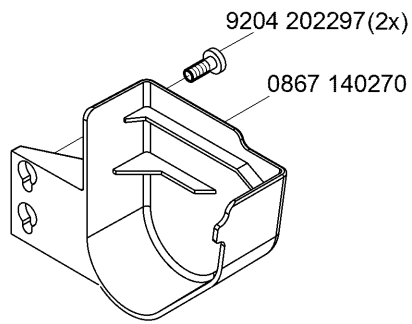

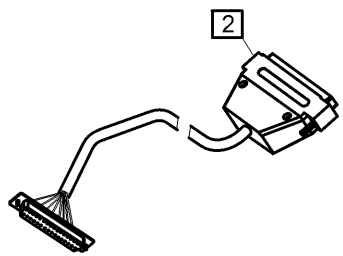

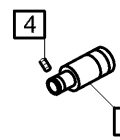

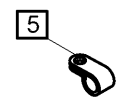

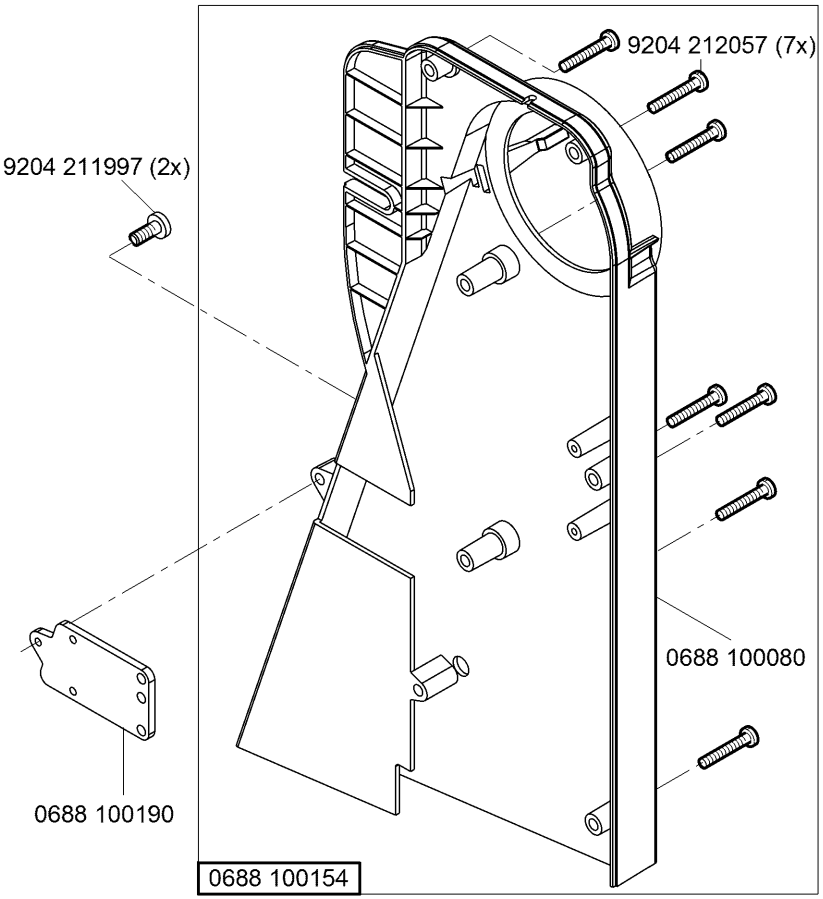

Teilesatz/Set	1	2	3	4	5
9880 888020	0667 105280				
9880 888021		9870 688001	0667 105100	9205 102477	9840 120051

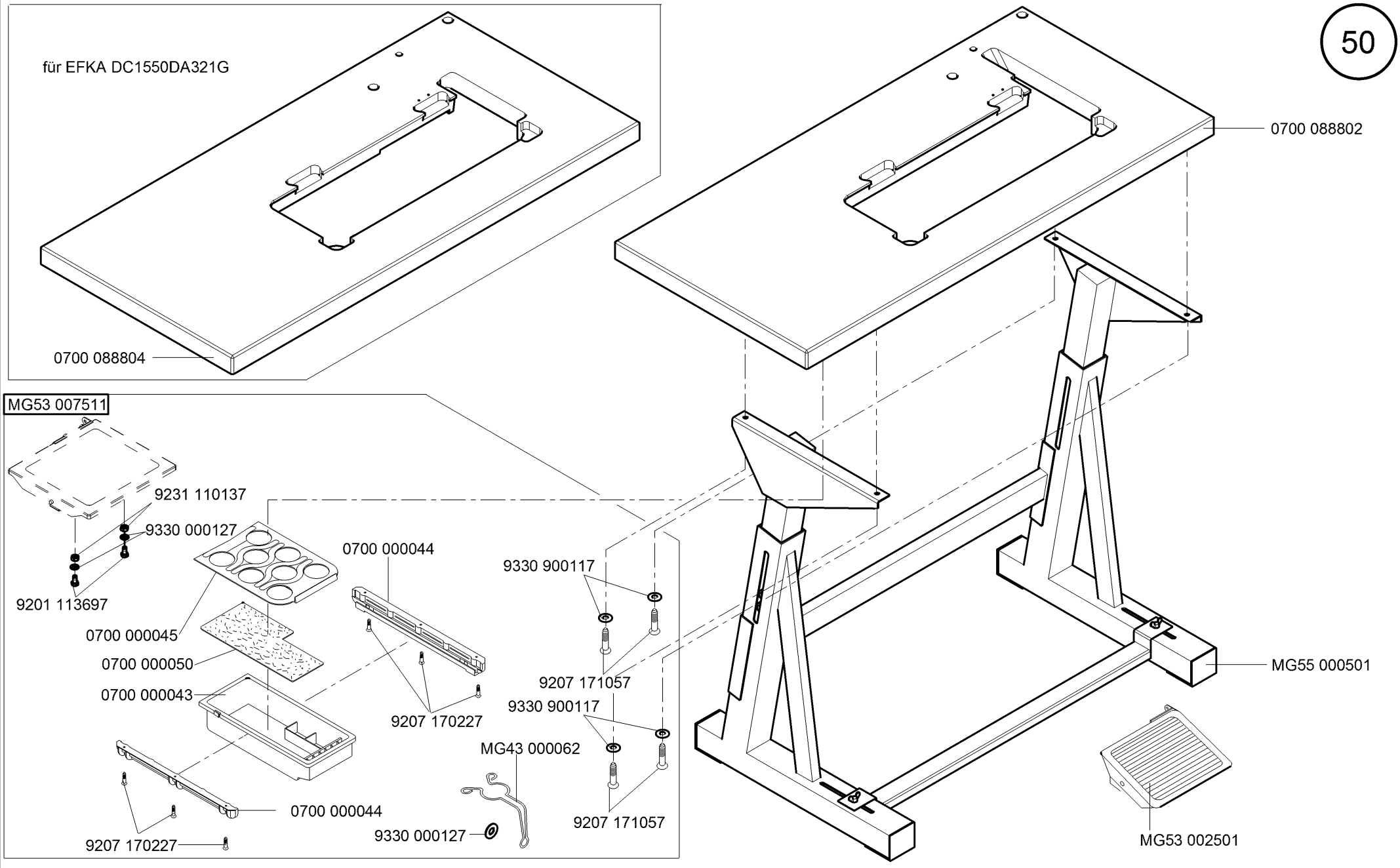
für EFKA DC1550DA321G
0700 088804
0700 088802
MG53 007511
9231 110137
9330 000127
9201 113697
0700 000045
0700 000050
0700 000043
0700 000044
9207 170227
9330 900117
9207 171057
9330 900117
9207 171057
MG43 000062
9330 000127
0700 000044
9207 170227
MG55 000501
MG53 002501

auf Wunsch
on request

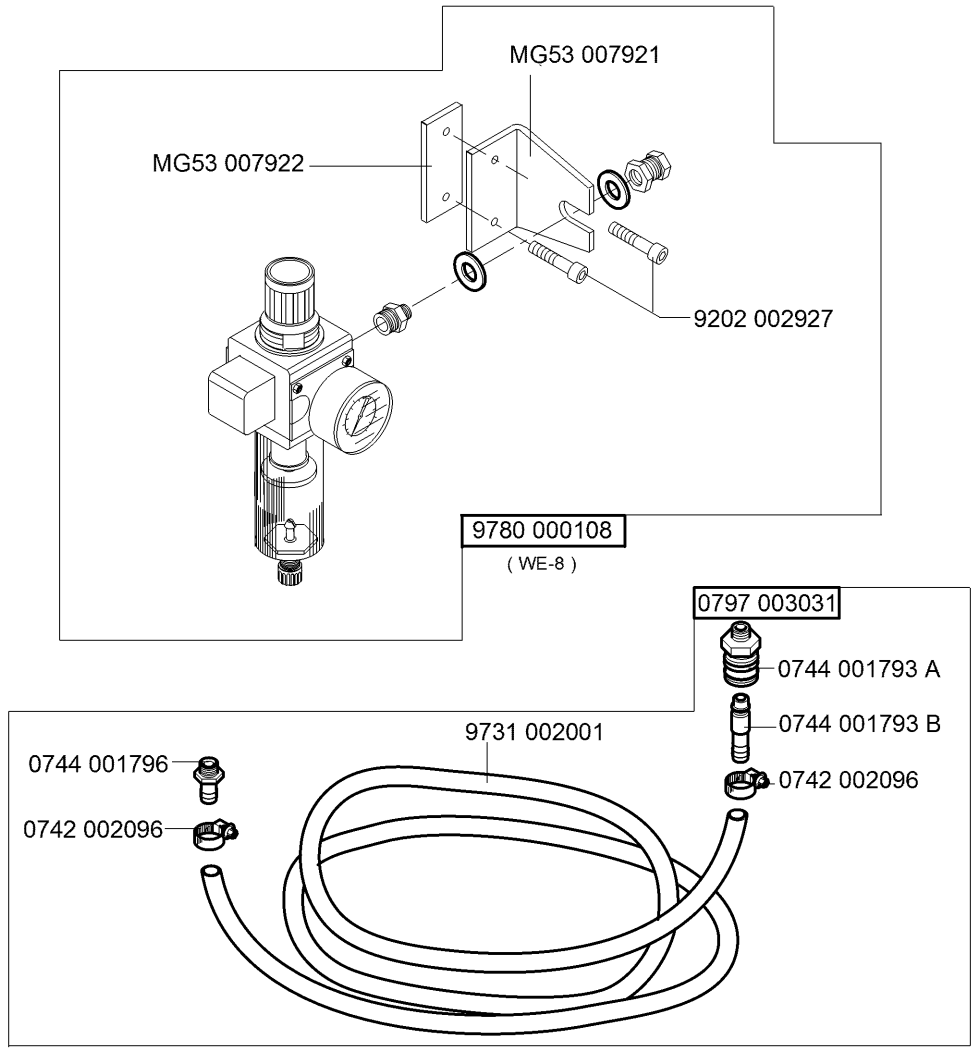

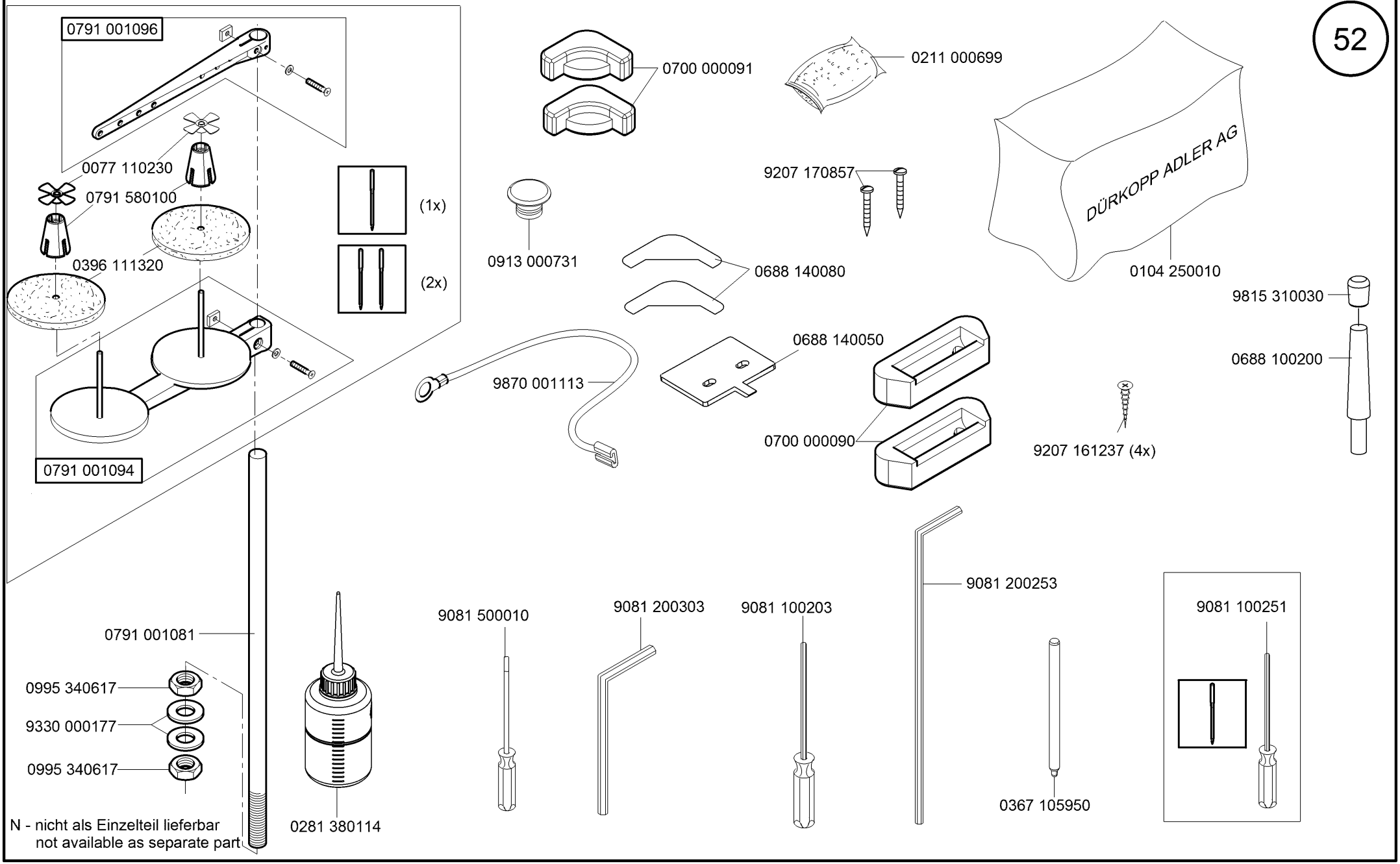

N - nicht als Einzelteil lieferbar
not available as separate part

Ausgabe/Edition 5.2011

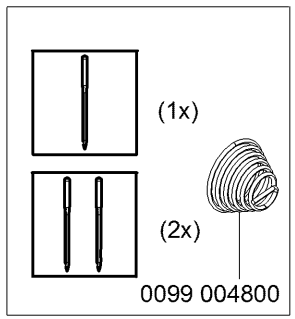

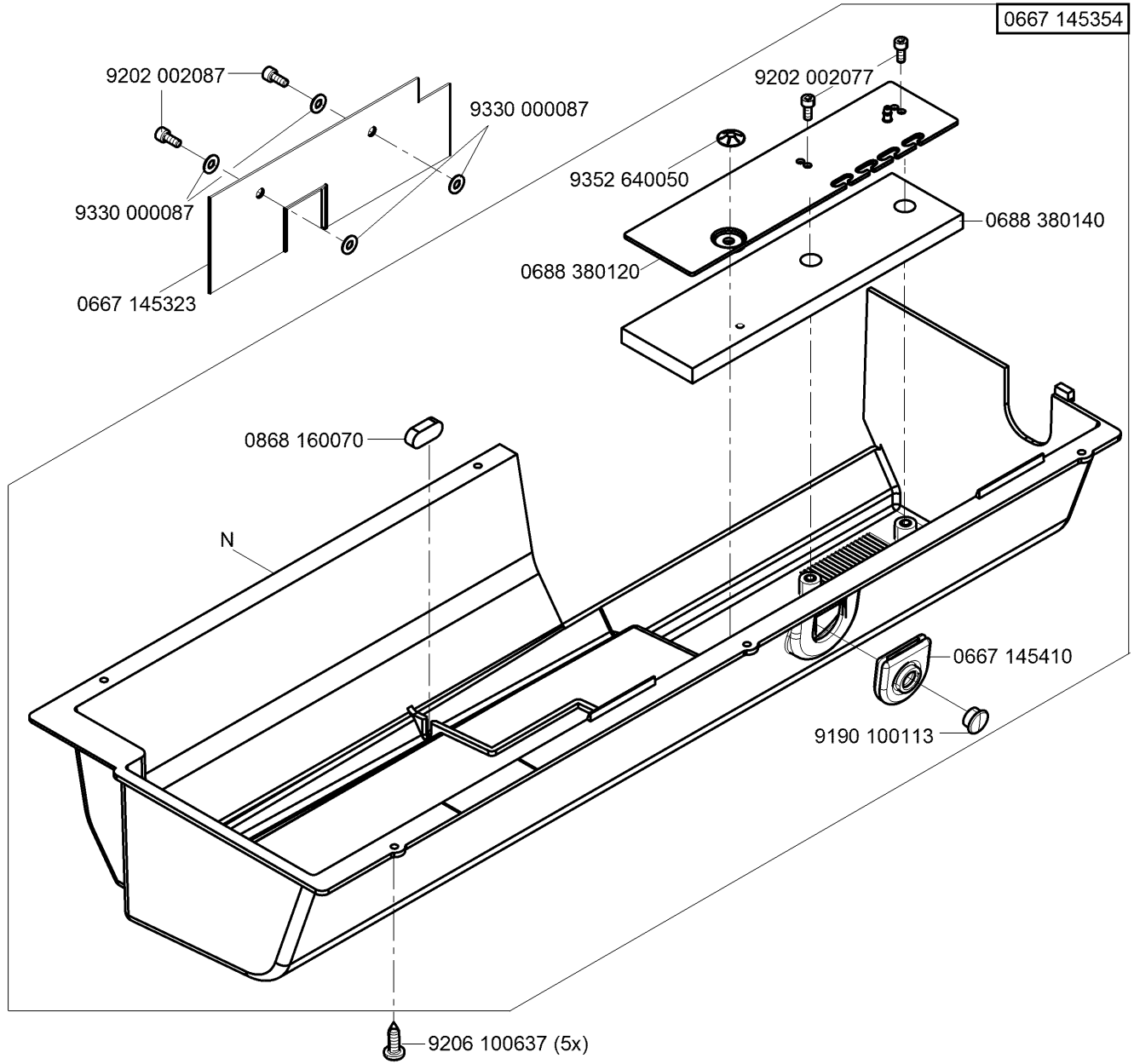

N - nicht als Einzelteil lieferbar
not available as separate part

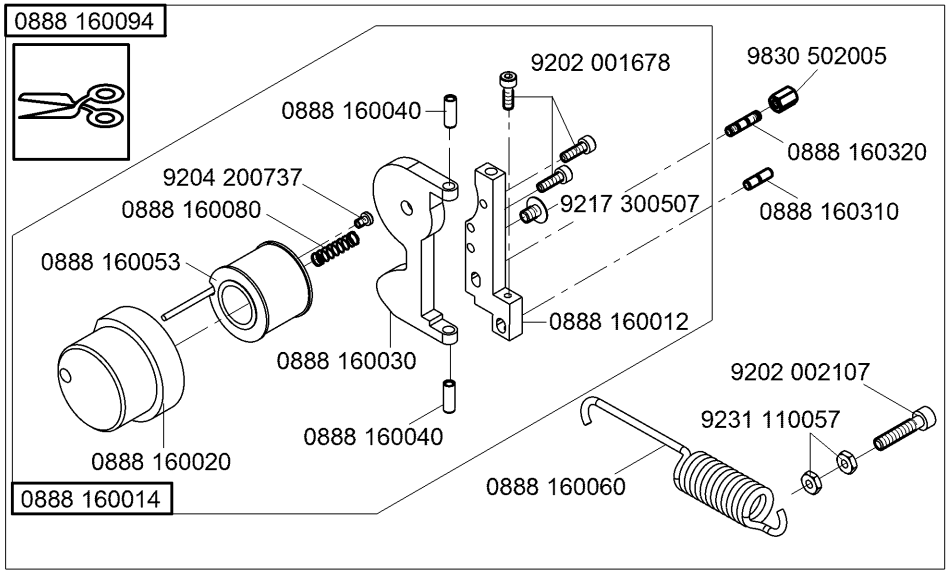

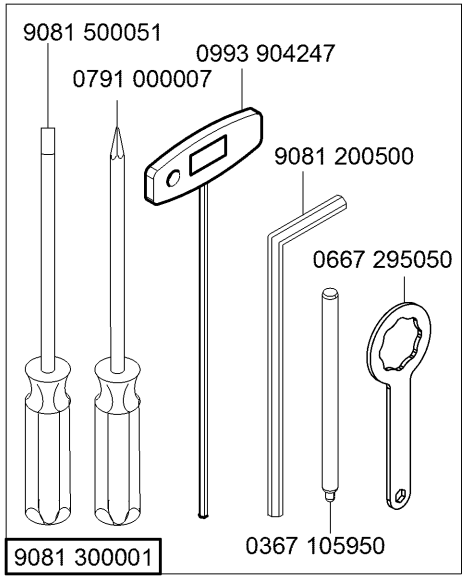

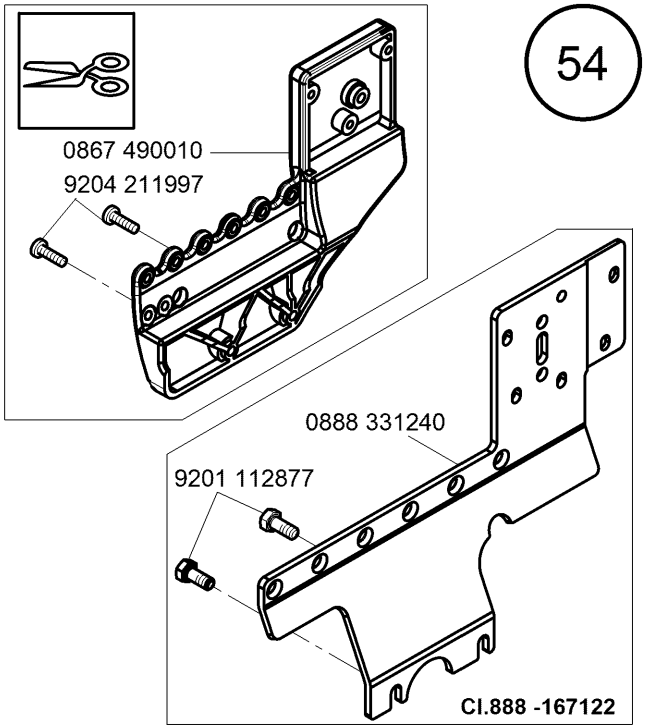

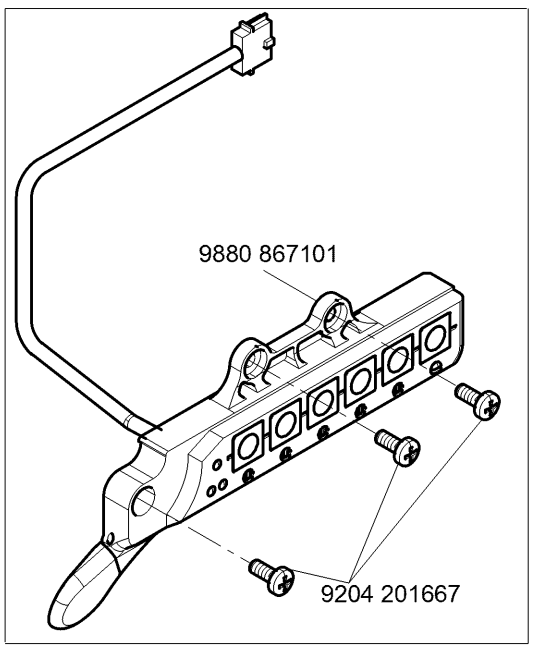

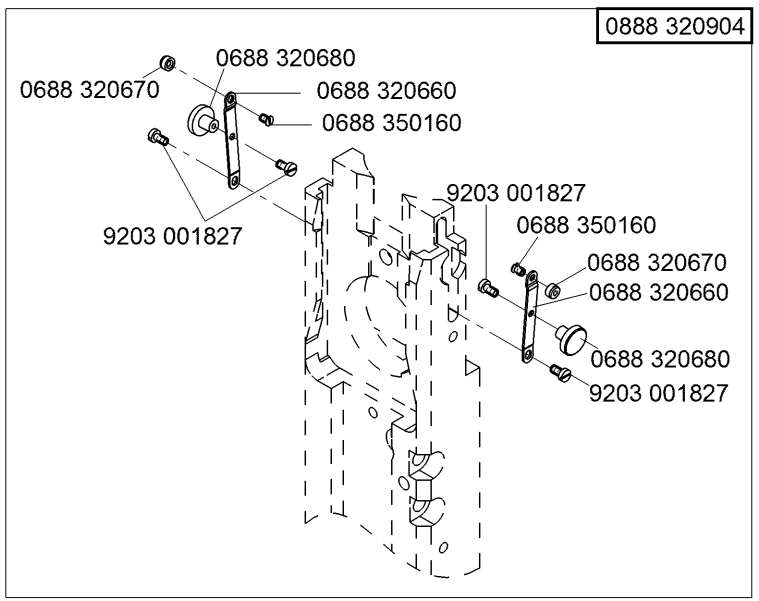

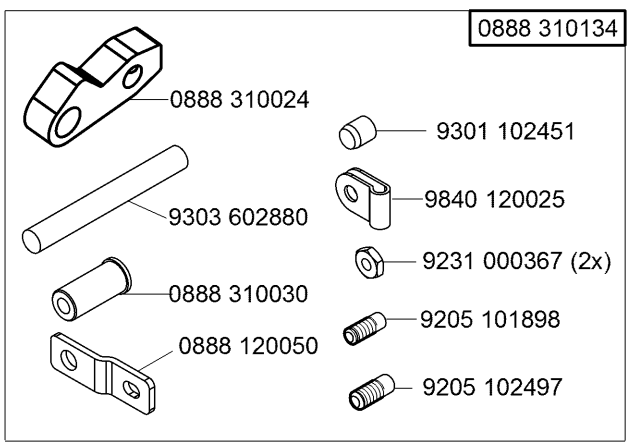

N - nicht als Einzelteil lieferbar
not available as separate part

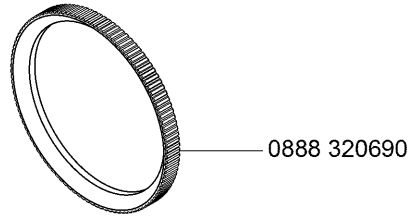

Cl.888 -356020
Cl.888 -356122
Cl.888 -356152

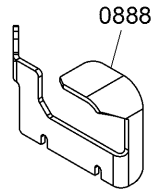

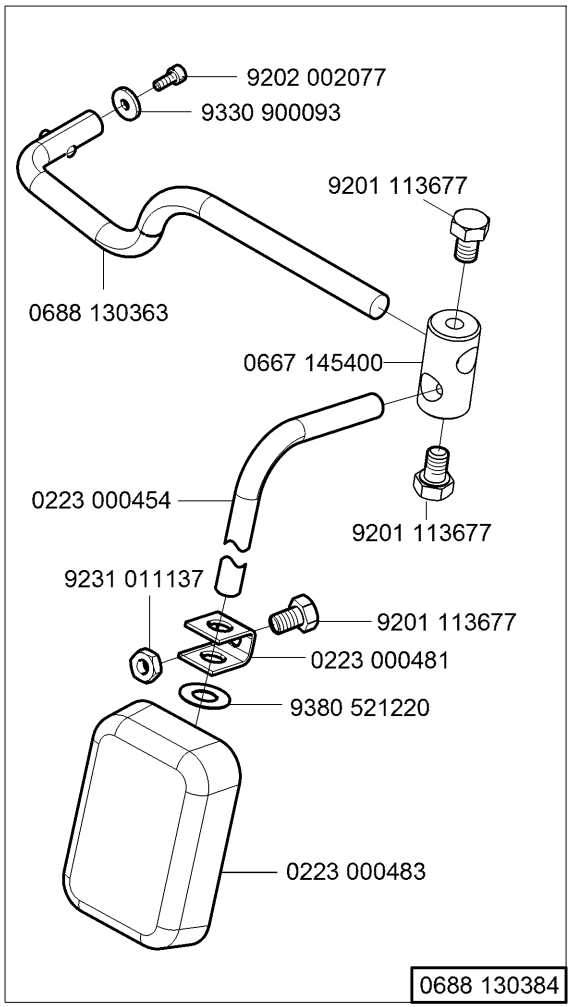

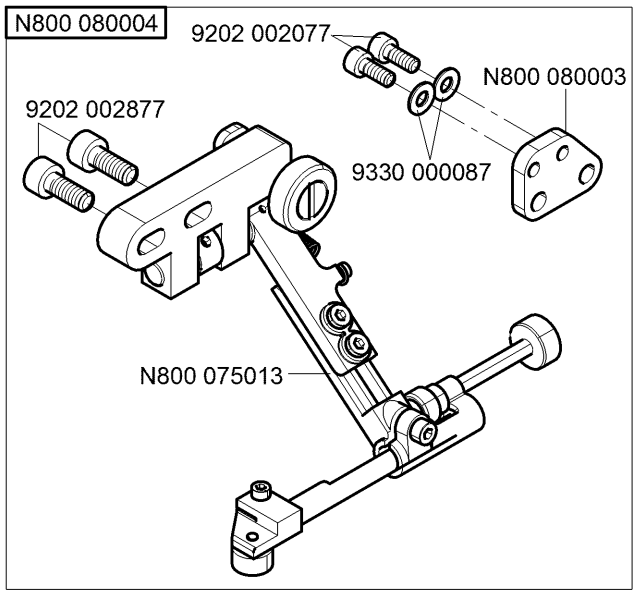

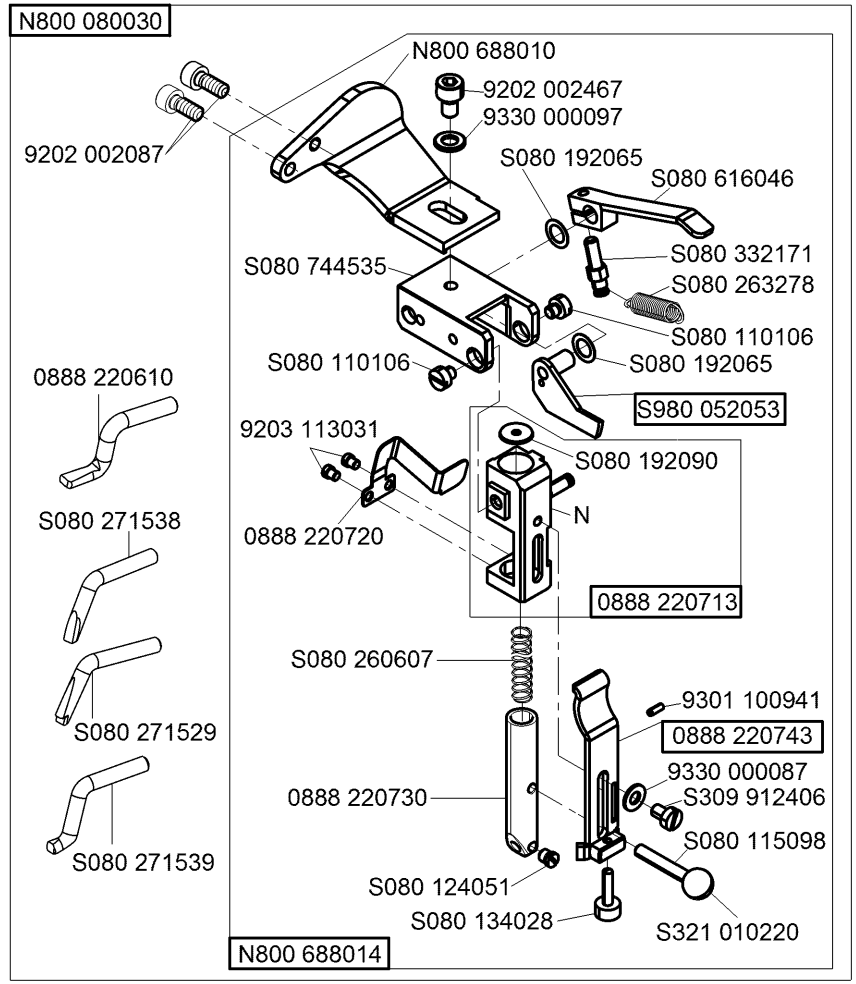

N - nicht als Einzelteil lieferbar
not available as separate part

Ausgabe/Edition 1.2019

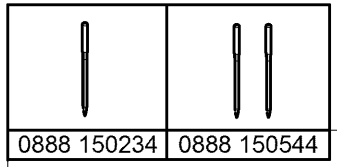
0888 150234
0888 150544

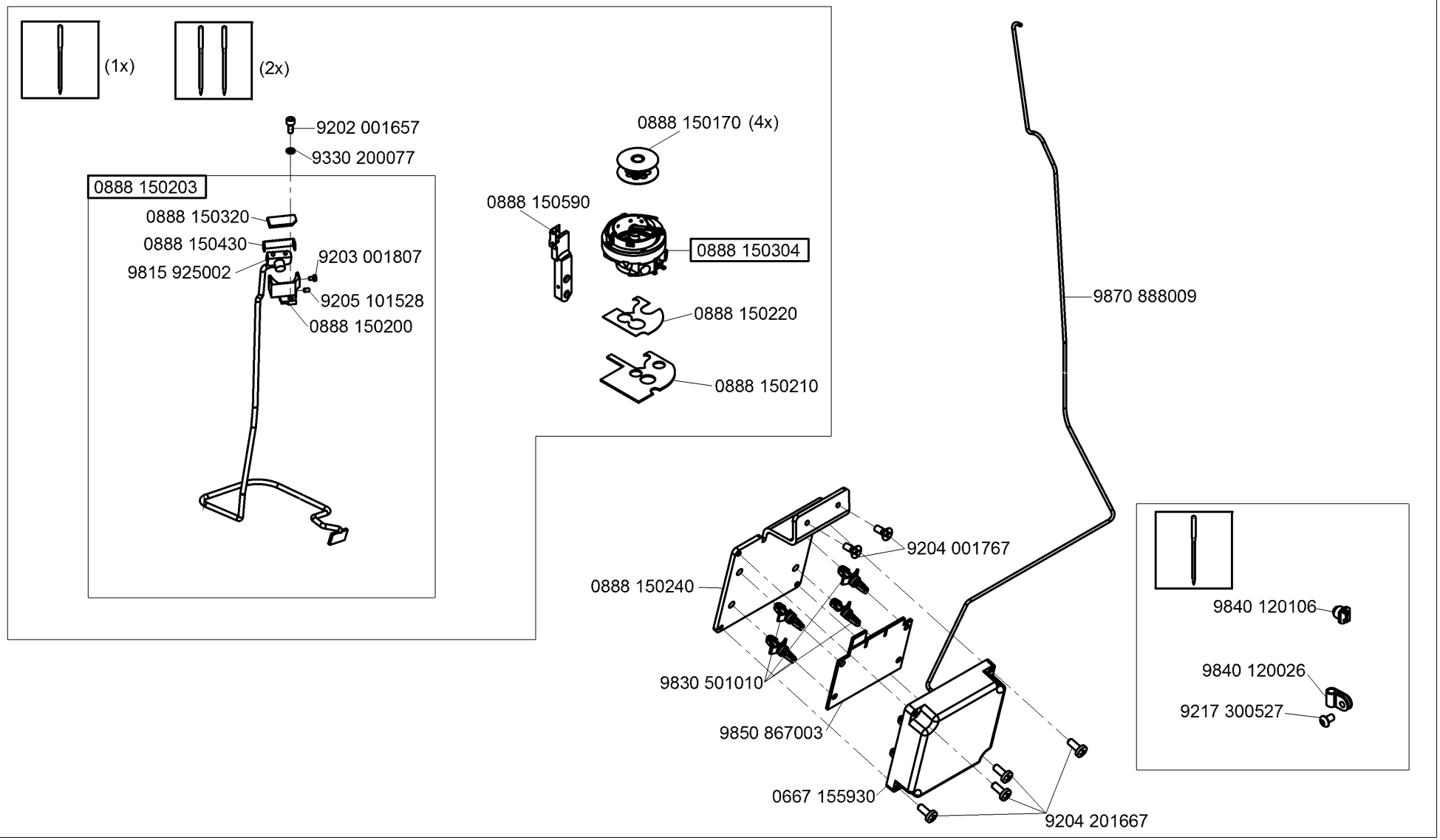
(1x)
(2x)
9202 001657
9330 200077
0888 150203
0888 150320
0888 150430
9815 925002
9203 001807
9205 101528
0888 150200
0888 150170 (4x)
0888 150590
0888 150304
0888 150220
0888 150210
9870 888009
9204 001767
0888 150240
9830 501010
9850 867003
0667 155930
9204 201667
9840 120106
9840 120026
9217 300527

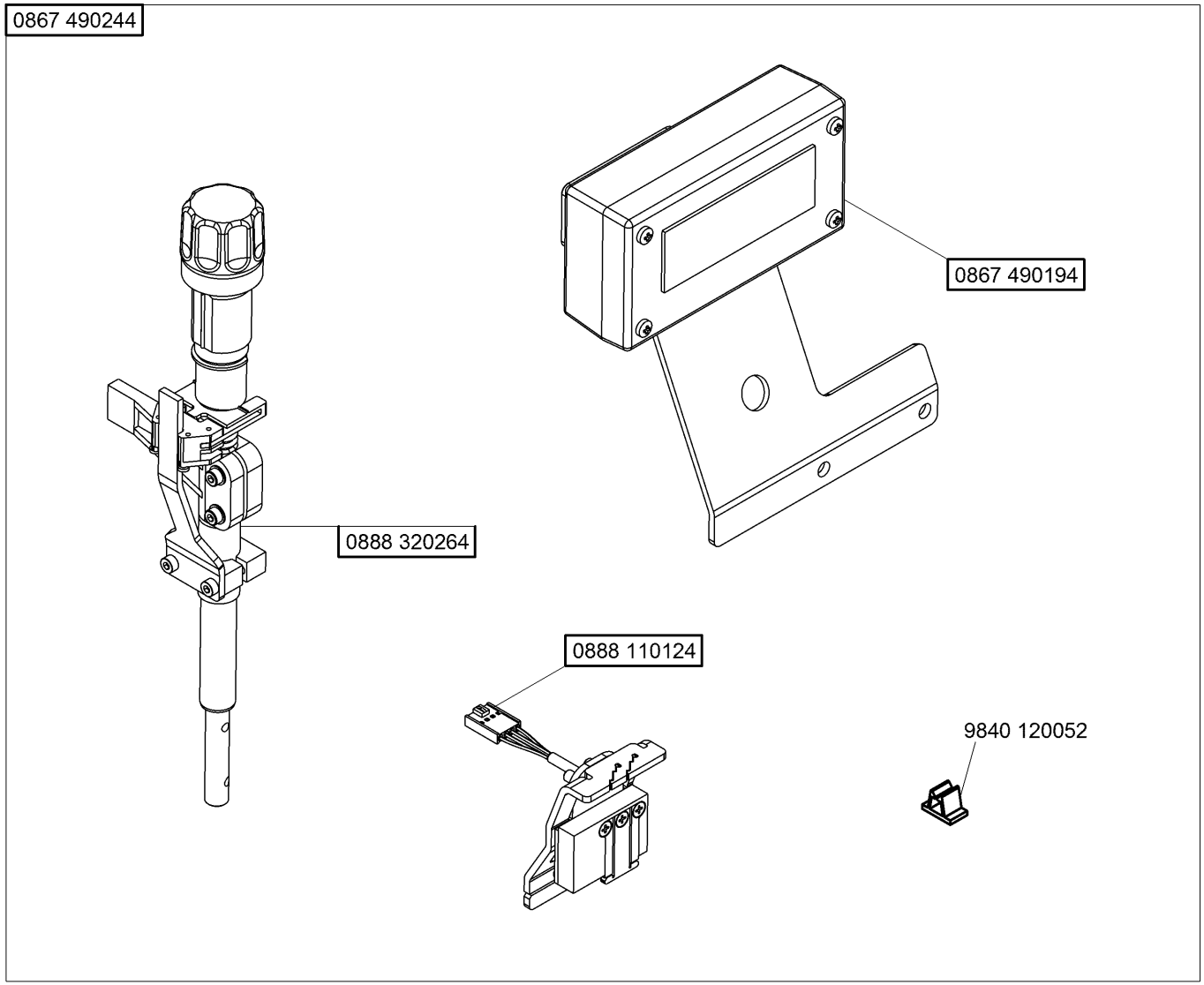
0867 490244
0867 490194
0888 320264
0888 110124
9840 120052

Ø 25 mm	1	
0888 220334	0888 220430	METAL
0888 220344	0888 220500	METAL
0888 220354	0888 220523	RUBBER

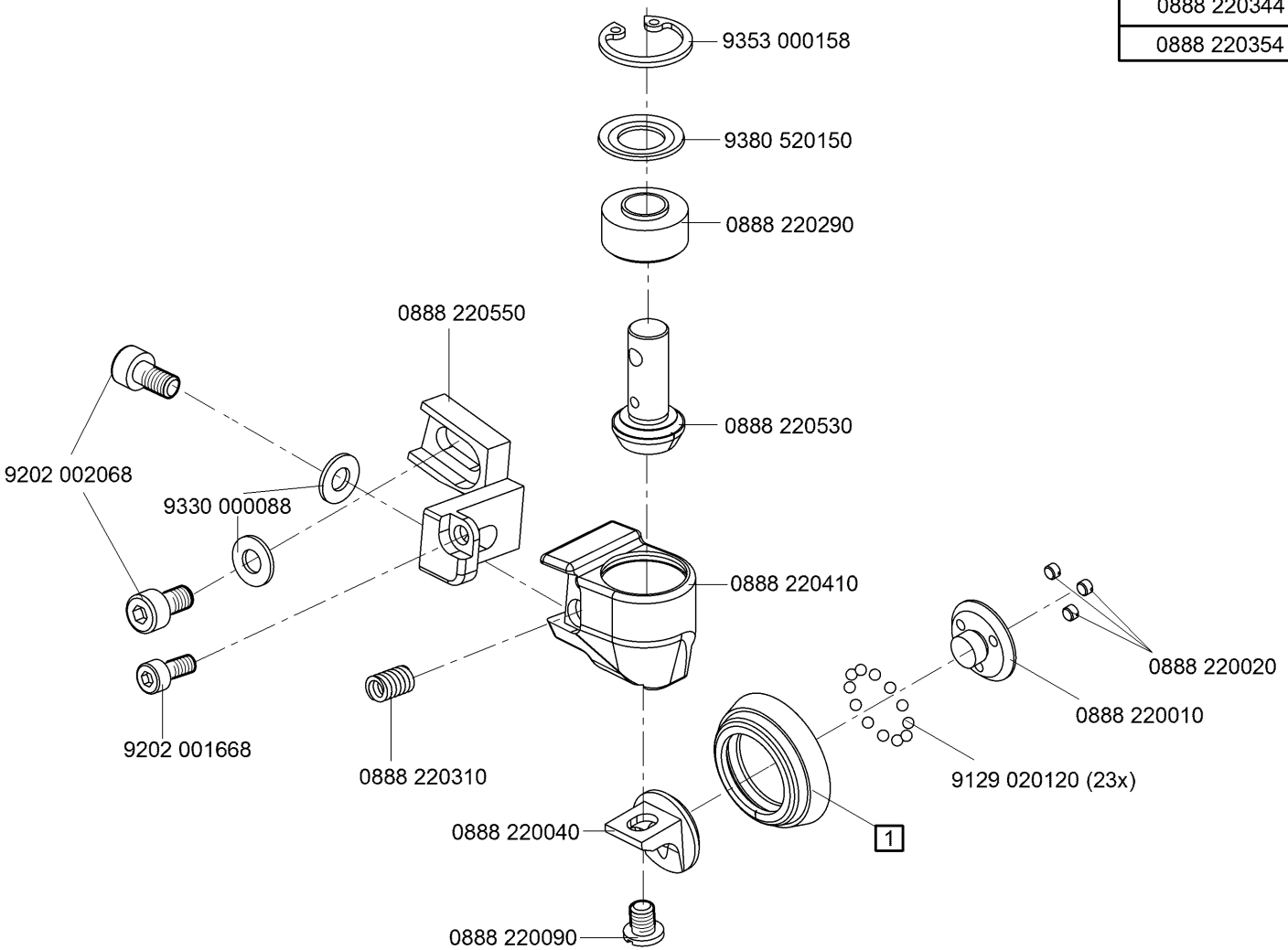

Ausgabe/Edition 6.2006

Ø 35 mm	1	
0888 220364	0888 220760	METAL
0888 220374	0888 220770	METAL
0888 220384	0888 220783	RUBBER

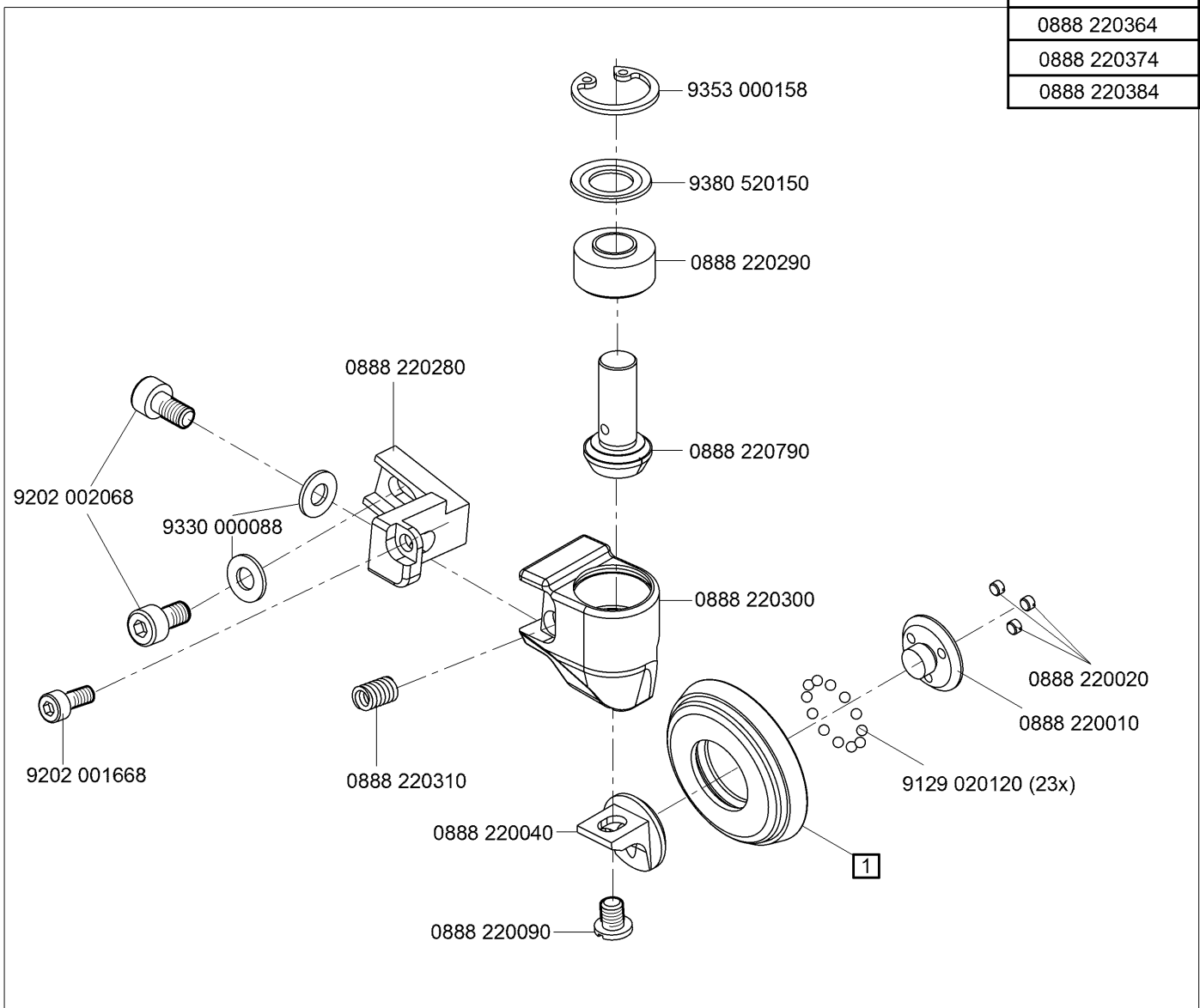

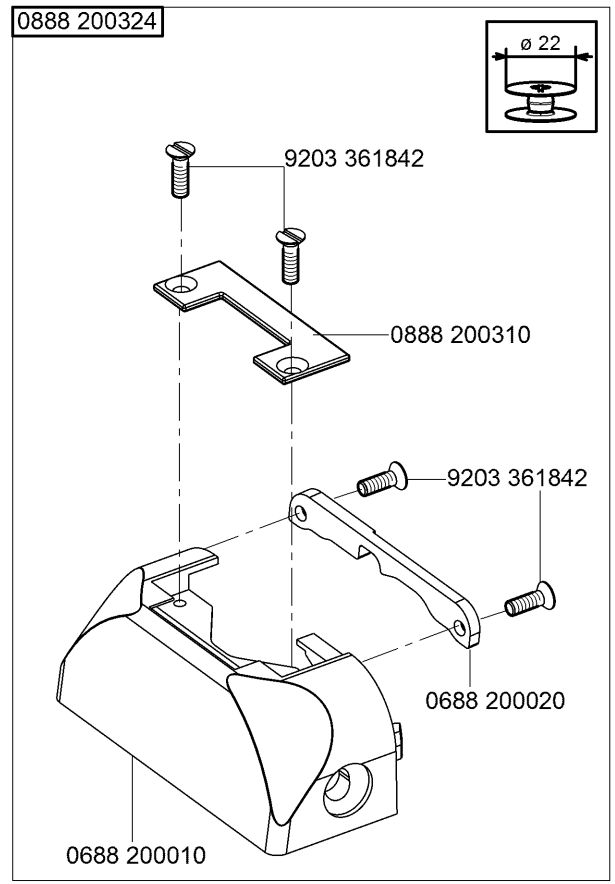

Ø 45 mm	1	mm
0888 220394	0888 220450	3,8
0888 220404	0888 220460	2,5

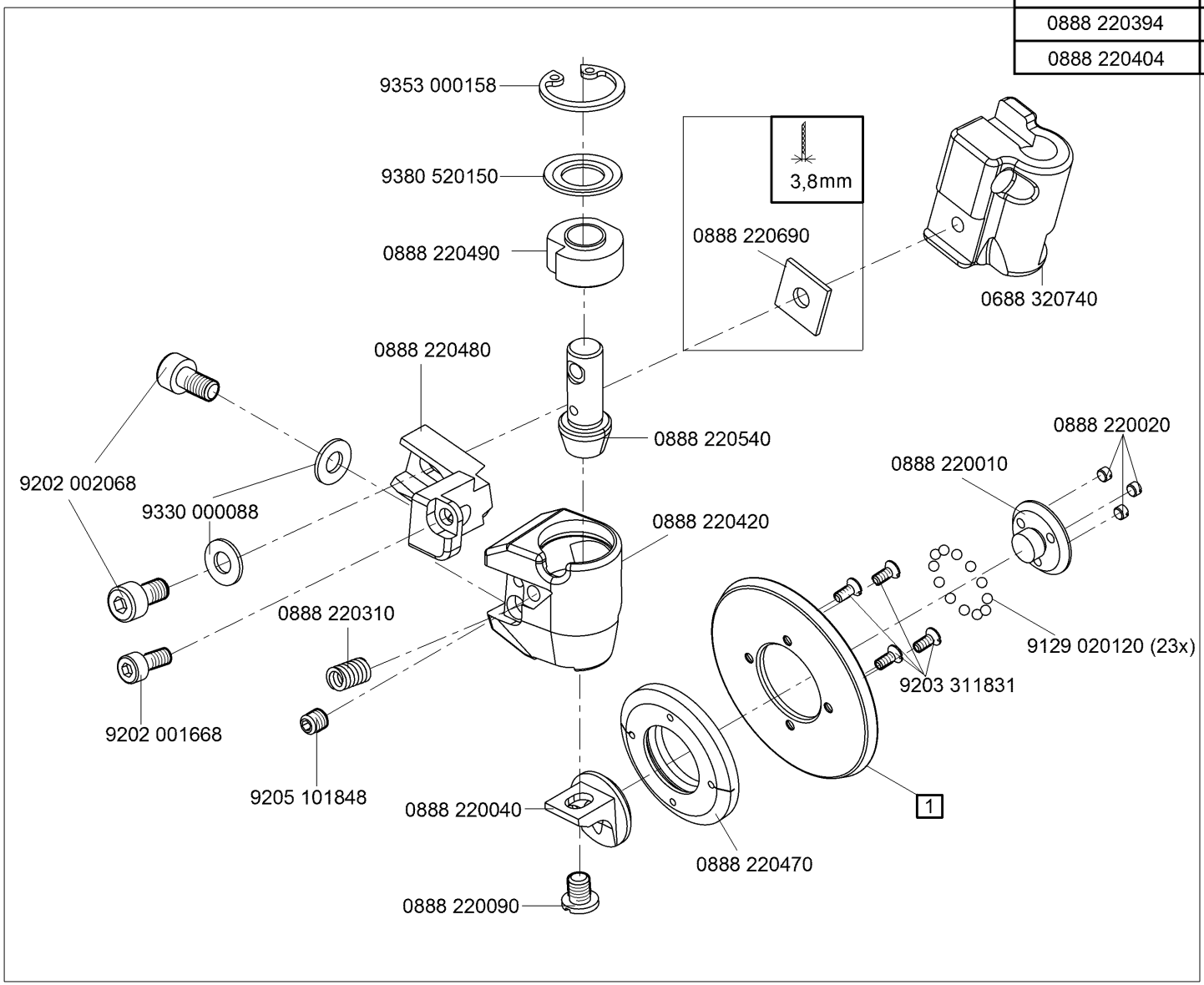

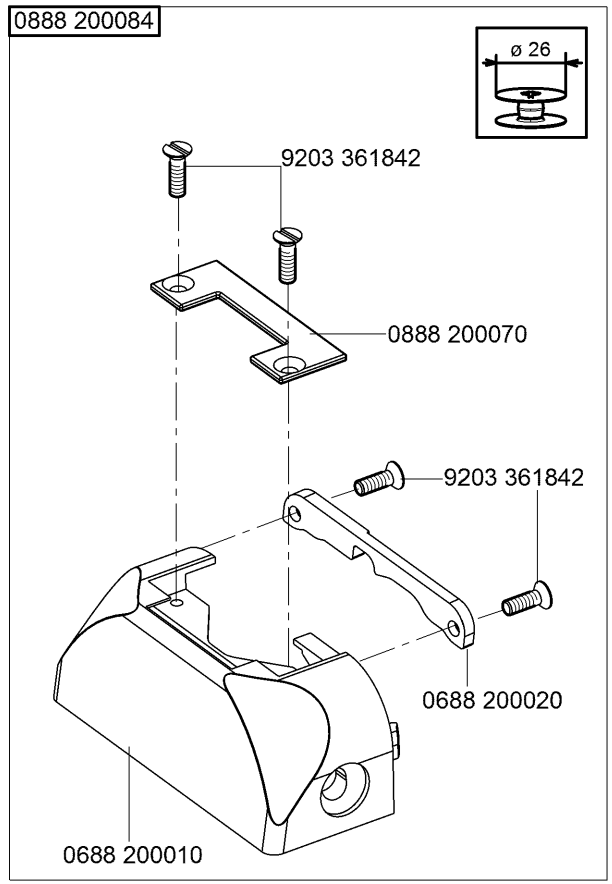

Teile-Nr./Part-No.	Tafel/Table	Teile-Nr./Part-No.	Tafel/Table	Teile-Nr./Part-No.	Tafel/Table	Teile-Nr./Part-No.	Tafel/Table	Teile-Nr./Part-No.	Tafel/Table
0037 001280	30,31,32,33,34	0367 120100	3	0667 115110	32	0667 115610	30,31,32,33,34	0667 155950	2
0053 000350	30,32	0367 135200	16	0667 115120	30,32	0667 115620	30,31	0667 156190	17,18
0061 001050	30,31,32,33,34	0367 150860	40	0667 115130	30,32	0667 115630	30,31,32,33,34	0667 156320	17,18,19
0069 002540	27,28	0367 165080	8	0667 115134	30,32	0667 115640	30,31,32,33,34	0667 156380	19
0077 110230	52	0367 165120	8	0667 115140	30,32	0667 125160	3	0667 156390	19
0099 004800	53	0367 315223	10	0667 115150	30,32	0667 125243	3	0667 156404	19
0099 004910	30,31,32,33,34	0367 495010	41,42	0667 115160	30,32	0667 135033	13	0667 156414	19
0104 250010	52	0396 111320	52	0667 115170	30,31,32,33,34	0667 135073	14	0667 156424	19
0211 000568	11,12	0467 110220	30,31,32,33,34	0667 115180	30,31,33	0667 135094	13	0667 156530	19
0211 000699	52	0467 150040	17,18	0667 115203	33,34	0667 135103	13	0667 156540	19
0216 000591	29	0467 150120	18	0667 115210	33,34	0667 135124	13	0667 156550	19
0219 000321	11,41,42	0467 150130	17,18,19	0667 115220	34	0667 135150	14	0667 156560	19
0223 000454	55	0480 350200	24,25	0667 115224	34	0667 135190	6	0667 160170	35,36
0223 000481	55	0480 350214	24,25	0667 115250	30,31,32,33,34	0667 135204	16	0667 160350	35,36
0223 000483	55	0491 030652	37	0667 115280	41	0667 145044	2	0667 165130	8
0244 000403	29	0556 000821 A	35,36	0667 115290	30,31,32,33,34	0667 145074	2	0667 165133	8
0244 000700	10	0556 000895	28	0667 115310	30,31,32,33,34	0667 145094	45,46,47,48	0667 165154	8
0244 014619	27	0556 001570	20,21,22,23	0667 115320	3	0667 145264	2	0667 165190	37
0245 001660 A	17,18	0558 000233	20,21,22,23	0667 115344	33	0667 145303	2	0667 165210	37
0246 000167	26	0567 140020	45,46,47,48	0667 115354	34	0667 145323	53	0667 165220	37
0265 000911	30,31,32,33	0570 001847	39,42	0667 115360	30,31,32,33	0667 145354	53	0667 165234	36
0271 000275	29	0667 100050	3,4	0667 115420	30,32	0667 145364	45,47,48	0667 165243	35,36
0271 001639	28,35,36	0667 105060	41,42	0667 115430	30,32	0667 145400	55	0667 165250	35,36
0272 070202	27	0667 105080	2	0667 115490	30	0667 145410	53	0667 165260	35,36
0281 380114	52	0667 105093	2	0667 115514	30	0667 145464	2	0667 165284	35,36
0291 000334	35,36	0667 105100	49	0667 115520	30,31,32,33,34	0667 155424	20,21,22,23	0667 165290	35,36
0291 000347	41,42	0667 105144	41	0667 115530	30,31,32,33,34	0667 155440	20,21	0667 165550	8
0291 000598	27	0667 105280	45,46,47,48,49	0667 115544	31	0667 155450	22,23	0667 165560	37
0367 100190	40	0667 115070	30,31,32,33	0667 115570	32,33,34	0667 155604	18	0667 165570	37
0367 105950	52,54	0667 115080	30,31,32,33	0667 115580	32,33,34	0667 155840	42	0667 170120	29
0367 110340	30,31,32,33,34	0667 115090	30,31,32,33	0667 115590	30,31,32,33,34	0667 155930	42	0667 175030	29
0367 110360	30,31,32,33,34	0667 115094	32	0667 115600	30,31	0667 155940	2	0667 175034	29

Teile-Nr./Part-No.	Tafel/Table	Teile-Nr./Part-No.	Tafel/Table	Teile-Nr./Part-No.	Tafel/Table	Teile-Nr./Part-No.	Tafel/Table	Teile-Nr./Part-No.	Tafel/Table
0667 175040	29	0688 130140	15	0688 150370	11	0688 160650	9	0688 320423	6
0667 175060	29	0688 130243	13	0688 150383	20	0688 160683	9	0688 320430	11
0667 175160	29	0688 130250	14	0688 150393	22	0688 160724	9	0688 320470	6
0667 235010	3	0688 130260	14	0688 150420	20,21,22,23	0688 160730	9	0688 320490	6
0667 295050	54	0688 130280	13	0688 150430	20,21,22,23	0688 160753	11	0688 320510	6
0667 310563	6	0688 130363	55	0688 160010	9	0688 160760	8	0688 320550	11,12
0667 315243	5	0688 130384	55	0688 160020	9	0688 160804	36	0688 320564	11,12
0667 315253	5	0688 130390	13	0688 160033	9	0688 200010	59,60	0688 320583	11,12
0667 355173	24,25	0688 140010	20,22,23	0688 160050	37	0688 200020	59,60	0688 320593	11,12
0667 385013	8	0688 140020	43	0688 160060	37	0688 310050	5	0688 320613	11,12
0667 385033	40	0688 140050	52	0688 160113	9	0688 310063	5	0688 320620	11
0667 385143	40	0688 140060	45,46,47,48	0688 160123	9	0688 310064	5	0688 320630	11,12,26
0688 100033	41,42	0688 140070	7	0688 160130	9	0688 310140	10	0688 320640	11
0688 100050	45,46,47,48	0688 140080	52	0688 160150	9	0688 320020	11	0688 320644	11
0688 100060	45,46,47,48	0688 140140	20,22,23	0688 160153	9	0688 320070	11	0688 320660	54
0688 100070	1	0688 140160	20,22	0688 160214	9	0688 320110	11	0688 320670	54
0688 100080	49	0688 150010	20,21	0688 160243	9	0688 320120	9	0688 320680	54
0688 100090	41	0688 150024	2	0688 160280	8	0688 320134	6	0688 320690	6
0688 100154	49	0688 150050	20,22	0688 160310	9	0688 320203	6	0688 320700	6
0688 100164	45,46,47,48	0688 150053	20	0688 160320	9	0688 320204	6	0688 320710	6
0688 100173	1	0688 150090	20,21,22,23	0688 160333	9	0688 320230	6	0688 320740	60
0688 100190	49	0688 150130	20,21,22,23	0688 160344	9	0688 320234	6	0688 350013	24
0688 100200	52	0688 150140	22	0688 160350	9	0688 320240	6	0688 350020	24,25
0688 120014	3	0688 150163	20,22,23	0688 160400	9	0688 320250	6	0688 350073	24
0688 120060	3	0688 150173	21	0688 160463	35,36	0688 320260	6	0688 350080	24
0688 120083	3	0688 150250	20,21,22,23	0688 160474	35,36	0688 320270	6	0688 350084	24
0688 120094	3	0688 150263	20,21,22,23	0688 160490	9	0688 320280	6	0688 350090	24
0688 130100	15	0688 150280	20,22,23	0688 160514	8	0688 320290	6	0688 350094	24
0688 130103	15	0688 150290	20,21,22,23	0688 160610	10	0688 320300	6	0688 350100	24
0688 130110	15	0688 150300	20,21,22,23	0688 160620	9	0688 320320	6	0688 350120	24
0688 130120	15	0688 150333	22	0688 160630	9	0688 320333	6	0688 350130	20,21,22,23
0688 130130	15	0688 150360	2	0688 160640	9	0688 320380	6	0688 350150	24

Teile-Nr./Part-No.	Tafel/Table	Teile-Nr./Part-No.	Tafel/Table	Teile-Nr./Part-No.	Tafel/Table	Teile-Nr./Part-No.	Tafel/Table	Teile-Nr./Part-No.	Tafel/Table
0688 350160	24	0742 002096	51	0867 120294	42	0867 490244	57	0888 150240	56
0688 350180	24,25	0744 001155	31,33,34	0867 120320	42	0867 490380	45,46	0888 150304	56
0688 350190	24,25	0744 001793 A	51	0867 120340	4	0868 100040	48	0888 150320	56
0688 350200	24,25	0744 001793 B	51	0867 120350	4	0868 110054	32,34	0888 150430	56
0688 350210	24	0744 001796	51	0867 120360	4	0868 160070	53	0888 150544	56
0688 350214	24	0767 150590	18	0867 120370	4	0868 160240	8	0888 150590	56
0688 350220	24	0791 000007	54	0867 120380	4	0887 160040	8	0888 150620	12
0688 350230	24	0791 001081	52	0867 120390	42	0888 110124	57	0888 150630	12
0688 380014	20,21	0791 001094	52	0867 120410	4	0888 120013	3	0888 150640	23
0688 380020	41	0791 001096	52	0867 120420	4	0888 120024	3	0888 150643	23
0688 380040	40	0791 580100	52	0867 120423	4	0888 120040	4	0888 150650	23
0688 380050	40	0797 003031	51	0867 120440	4	0888 120044	4	0888 150734	17
0688 380104	40	0798 000677	45,46,47,48,49	0867 120520	42	0888 120050	54	0888 150740	17
0688 380120	53	0798 003292	47,48	0867 120574	42	0888 120060	4	0888 150754	17
0688 380130	40	0818 160210	8	0867 140270	49	0888 120080	42	0888 151000	21
0688 380140	53	0867 110280	30,31,32	0867 150384	18	0888 120110	4	0888 151010	21
0688 380154	22,23	0867 110340	30,31,32	0867 160274	8	0888 120120	42	0888 151023	21
0688 380163	3,4	0867 120043	4	0867 170184	29	0888 120143	4	0888 151034	21
0688 490020	44	0867 120073	4	0867 170194	29	0888 140050	45,46	0888 160012	54
0688 490030	39	0867 120080	4	0867 172050	29	0888 140333	45,46	0888 160014	54
0688 490040	39	0867 120090	4	0867 172060	29	0888 140340	21	0888 160020	54
0688 490060	39	0867 120100	4	0867 172083	29	0888 140350	21	0888 160030	54
0699 979104	20,22,23,40	0867 120110	4	0867 172103	29	0888 150010	20,21,22,23	0888 160040	54
0699 989250	27,41,42	0867 120120	4	0867 172110	29	0888 150143	20	0888 160053	54
0700 000043	50	0867 120130	4	0867 172120	29	0888 150153	22,23	0888 160060	54
0700 000044	50	0867 120140	4	0867 330103	27	0888 150163	20,21,22,23	0888 160074	35
0700 000045	50	0867 120160	4	0867 330110	27	0888 150170	56	0888 160080	54
0700 000050	50	0867 120170	4	0867 330180	27	0888 150200	56	0888 160094	54
0700 000090	52	0867 120220	42	0867 330220	27	0888 150203	56	0888 160214	8
0700 000091	52	0867 120233	42	0867 490010	46,54	0888 150210	56	0888 160224	8
0700 088802	50	0867 120250	42	0867 490084	42	0888 150220	56	0888 160263	12
0700 088804	50	0867 120270	42	0867 490194	57	0888 150234	56	0888 160310	54

Teile-Nr./Part-No.	Tafel/Table	Teile-Nr./Part-No.	Tafel/Table	Teile-Nr./Part-No.	Tafel/Table	Teile-Nr./Part-No.	Tafel/Table	Teile-Nr./Part-No.	Tafel/Table
0888 160320	54	0888 220530	58	0888 320070	7	0888 330090	26	0888 330780	27
0888 200070	60	0888 220540	60	0888 320080	7	0888 330100	26	0888 330790	27
0888 200084	60	0888 220550	58	0888 320090	7	0888 330130	26	0888 330800	27
0888 200310	59	0888 220610	55	0888 320100	7	0888 330163	26	0888 330810	27
0888 200324	59	0888 220630	44	0888 320114	7	0888 330173	26	0888 330820	27
0888 220010	58,59,60	0888 220644	44	0888 320132	7	0888 330183	26	0888 330830	27
0888 220020	58,59,60	0888 220690	60	0888 320142	7	0888 330230	26	0888 330840	27
0888 220040	58,59,60	0888 220713	55	0888 320143	7	0888 330253	26	0888 330850	28
0888 220090	58,59,60	0888 220720	55	0888 320150	7	0888 330340	26	0888 330860	27
0888 220270	44	0888 220730	55	0888 320160	7	0888 330350	26	0888 330880	27
0888 220280	59	0888 220743	55	0888 320170	7	0888 330360	26	0888 330923	27
0888 220290	58,59	0888 220760	59	0888 320180	7	0888 330454	26	0888 330930	27
0888 220300	59	0888 220770	59	0888 320210	7	0888 330470	26	0888 330940	27
0888 220310	58,59,60	0888 220783	59	0888 320220	7	0888 330500	26	0888 330950	27
0888 220334	58	0888 220790	59	0888 320243	7	0888 330580	26	0888 330960	27
0888 220344	58	0888 220820	44	0888 320250	12	0888 330593	26	0888 330964	27
0888 220354	58	0888 230120	3	0888 320264	57	0888 330620	26	0888 330980	27
0888 220364	59	0888 230130	3	0888 320350	11	0888 330630	26	0888 330990	27
0888 220374	59	0888 230140	3	0888 320690	55	0888 330640	55	0888 331010	27
0888 220384	59	0888 230154	3	0888 320814	6	0888 330653	27	0888 331020	27
0888 220394	60	0888 230490	3	0888 320860	12	0888 330660	27	0888 331030	27
0888 220404	60	0888 310024	54	0888 320864	12	0888 330673	27	0888 331054	28
0888 220410	58	0888 310030	54	0888 320870	12	0888 330683	28	0888 331060	28
0888 220420	60	0888 310044	10	0888 320884	12	0888 330693	27	0888 331070	28
0888 220430	58	0888 310050	5	0888 320890	12	0888 330700	27	0888 331083	28
0888 220450	60	0888 310063	5	0888 320904	54	0888 330710	27	0888 331100	28
0888 220460	60	0888 310134	54	0888 320910	11,41	0888 330723	27	0888 331140	28
0888 220470	60	0888 320010	7	0888 321183	6	0888 330733	27	0888 331150	28
0888 220480	60	0888 320014	7	0888 321193	6	0888 330743	27	0888 331160	27
0888 220490	60	0888 320040	7	0888 321290	11	0888 330750	28	0888 331180	28
0888 220500	58	0888 320050	7	0888 321304	11	0888 330760	27	0888 331190	28
0888 220523	58	0888 320060	7	0888 330050	26	0888 330770	27	0888 331240	38,54

Teile-Nr./Part-No.	Tafel/Table
0888 331270	41
0888 331294	28
0888 331304	26
0888 331320	26
0888 331333	26
0888 331364	26
0888 331383	26
0888 331390	26
0888 331403	26
0888 331440	26
0888 331450	26
0888 331460	38
0888 331480	27
0888 331490	27
0888 331510	26
0888 331534	26
0888 331540	26
0888 331550	26
0888 331600	28
0888 350124	24
0888 350134	24
0888 350160	24
0888 350164	24
0888 350273	25
0888 350280	25
0888 350290	25
0888 350300	25
0888 350310	25
0888 350314	25
0888 350320	25
0888 350333	25
0888 350354	25

Teile-Nr./Part-No.	Tafel/Table
0902 004102	4
0911 000290	22,23
0913 000731	52
0933 001544	40
0992 001020	40
0992 016580	17,18,19
0992 023560	17,18
0992 023577	17,18
0993 904247	54
0993 950818	26
0995 340617	52
0996 010968	9
0998 881610	28,37
0998 881630	10,13
0998 882080	27
0998 882510	20,22,30,32
0999 201114	43
0999 220752	40
0999 220851	42
0999 230573	9
0999 240376	40
1001 001162	28,42
9041 100015	9,27
9041 100025	3
9041 100035	4,40
9041 102030	11,12
9069 910020	31,33
9081 100203	52
9081 100251	52
9081 200253	52
9081 200303	52
9081 200500	54

Teile-Nr./Part-No.	Tafel/Table
9081 300001	54
9081 500010	52
9081 500051	54
9120 030353	27
9122 200090	6
9122 322200	5
9122 915280	9
9126 102520	8
9126 102520	35,36
9126 102540	8,35,36
9126 105120	20,21,22,23
9126 116180	10
9126 116200	10
9126 300201	5
9129 020120	6,58,59,60
9129 020140	26
9130 104162	7
9130 220260	6
9130 221140	45,46,47,48
9130 221180	2
9130 221260	45,47,48
9190 100113	53
9190 100226	20,21,22,23
9199 000004	38
9201 112447	28
9201 112877	38,54
9201 113317	45,46,47,48
9201 113677	55
9201 113697	50
9202 001657	56
9202 001658	4
9202 001667	42

Teile-Nr./Part-No.	Tafel/Table
9202 001668	26,58,59,60
9202 001678	3,29,54
9202 001697	6
9202 001707	26
9202 002057	3,8,37,40
9202 002058	5,26,40
9202 002067	15,26,28,40
9202 002068	24,58,59,60
9202 002077	20,21,22,23,26, 39,42,44,45,46, 47,48,53,55
9202 002078	3,35,36,38
9202 002087	28,37,40,42,53,55
9202 002088	26
9202 002097	35,36,41
9202 002098	5,8,9,13,24,25,26, 35,36
9202 002107	24,25,54
9202 002127	26
9202 002467	23,55
9202 002487	26
9202 002488	37
9202 002497	27,45,46
9202 002498	37,39
9202 002507	11,12,28,47,48
9202 002607	27
9202 002877	55
9202 002878	9
9202 002888	35,36
9202 002908	20,21,22,23
9202 002917	14,26,27
9202 002927	13,51

Teile-Nr./Part-No.	Tafel/Table
9202 002947	28
9202 003738	41,42
9202 012077	26
9202 021667	20,21,22,23,24,25
9202 022077	27
9202 022497	11,12
9202 052107	44
9202 052117	44
9202 100328	7
9202 100527	9
9202 100535	2
9202 100557	26,28
9202 150117	23
9202 150347	11,12
9203 001807	4,56
9203 001827	4,54
9203 001837	27
9203 001867	28
9203 002410	11
9203 002422	25
9203 003037	9
9203 003087	26
9203 003137	42
9203 003167	42
9203 003637	26
9203 100002	27,30,31,32,33,34
9203 100622	28
9203 113031	55
9203 211837	17,18,19
9203 311831	20,21,22,23,60
9203 313021	9
9203 361828	24

Teile-Nr./Part-No.	Tafel/Table
9203 361842	59,60
9204 000937	7
9204 001257	26
9204 001767	56
9204 002077	31,33,40
9204 002363	43
9204 002497	27
9204 200517	39,42
9204 200737	9,54
9204 201037	26
9204 201047	26
9204 201067	9,29,39
9204 201643	26
9204 201647	30,31,32,33,34, 39,43
9204 201657	45,46
9204 201667	3,4,29,37,38,40, 42,44,47,48,54,56
9204 201677	42
9204 201697	30,31,32,33,34
9204 201827	30,32
9204 201957	15,39,48
9204 202037	6
9204 202297	49
9204 211997	2,8,35,36,41,42, 45,46,47,48,49, 53,54
9204 212057	41,42,45,46,47, 48,49
9204 301467	38,42
9204 301487	29
9204 302217	36,37
9204 431657	34
9205 022437	27
9205 023641	20,21,22,23
9205 101528	3,11,20,21,22,23, 56
9205 101568	6,20,21,22,23
9205 101827	4
9205 101847	6,28
9205 101848	6,20,21,60
9205 101878	26
9205 101888	22,23
9205 101898	54
9205 102148	6,7,12
9205 102158	7
9205 102168	11,12,26,27
9205 102188	4
9205 102213	26
9205 102447	27
9205 102450	20,21,22,23,24, 25,45,47,48
9205 102464	35,36
9205 102467	1,2,5,6,7,8,9,10, 11,12,13,20,21, 22,23,24,25,27, 28,29
9205 102477	2,3,4,7,17,18,19, 30,32,35,36,45, 46,47,48,49
9205 102497	54
9205 102513	27
9205 121558	20,21,22,23,24
9205 121868	25
9205 122473	9
9205 122488	7,20,21,22,23
9205 122498	11
9206 100637	44,53
9206 110227	29
9207 161237	52
9207 170227	42,44,45,46,47, 48,49,50
9207 170437	44
9207 170847	45,46
9207 170857	45,46,47,48,49,52
9207 171057	50
9217 300017	12
9217 300507	4,28,31,33,54
9217 300517	11,20,21,22,40, 41,42
9217 300527	12,56
9225 201240	11,26
9225 201750	3,12
9225 201770	30,31,32,33,34,41
9225 201790	26
9230 000067	2
9231 000347	26
9231 000367	54
9231 000387	13
9231 011137	55
9231 011147	27
9231 110035	6
9231 110037	29
9231 110057	9,54
9231 110107	27
9231 110108	15
9231 110137	50
9234 000067	26,35,36
9234 000087	15
9301 100941	4,55
9301 100991	4
9301 101001	4
9301 101011	20,21,22,23
9301 101561	23
9301 102203	6,27
9301 102451	54
9301 102531	37
9301 102831	27
9301 141520	20,21,22,23
9301 141900	7
9301 200660	20,21,22,23
9302 000100	40
9303 502990	45,46,47,48
9303 602198	26
9303 602880	54
9305 000820	27
9305 100350	30,31
9305 100370	32,33,34
9330 000027	4,28
9330 000067	6,30,31,32,33,34
9330 000087	3,8,20,21,22,23, 26,28,30,31,32, 33,34,35,36,42, 44,45,46,47,48, 53,55
9330 000088	44,58,59,60
9330 000097	2,27,39,45,46,47, 48,55
9330 000107	45,46,47,48
9330 000127	14,50
9330 000177	52
9330 200077	12,56
9330 200087	20,21,22,23
9330 200097	26
9330 200107	11,12
9330 200110	20,21,22,23
9330 200117	9
9330 700077	20,21,22,23
9330 900093	55
9330 900117	28,50
9332 500110	26
9332 500137	30,32
9333 000090	43
9334 001630	3,14,29,35,36
9334 001640	4,5
9352 000050	24,25,27
9352 000060	6
9352 000150	26
9352 000163	10
9352 000250	8
9352 640050	53
9353 000130	6
9353 000158	58,59,60
9353 000350	2
9353 000420	2
9353 000470	1,2
9354 010090	6
9354 010150	45,47,48
9354 010210	2,45,46,47,48
9354 400800	4,40
9357 000050	7,24,25
9357 000060	9,15,27
9357 000070	14,16,29,35,36,42

Teile-Nr./Part-No.	Tafel/Table	Teile-Nr./Part-No.	Tafel/Table	Teile-Nr./Part-No.	Tafel/Table	Teile-Nr./Part-No.	Tafel/Table	Teile-Nr./Part-No.	Tafel/Table
9357 000080	27,30,32	9790 000490	40	9830 502014	40	9850 867003	56	9880 888026	48
9357 000090	3,4,5,9,14,27	9790 020010	34	9830 520004	38	9850 867006	42	9880 888100	44
9357 000100	35,36	9790 200000	39	9840 120001	45,46,47,48,49	9870 001033	45	9880 888101	44
9357 000120	8,35,36	9790 201000	39,42	9840 120003	44,45,46	9870 001113	52	9880 888102	38
9357 000140	13	9790 202000	42	9840 120025	54	9870 367003	39	MG43 000062	50
9380 520100	11,12	9800 130104 R	47,48	9840 120026	28,40,56	9870 688001	47,49	MG43 000484	47,48
9380 520150	58,59,60	9800 130105	47,48	9840 120027	22,26	9870 688002	38	MG53 002501	50
9380 520190	28	9800 170044	45,46	9840 120028	23,40	9870 867000	48	MG53 007511	50
9380 521220	55	9800 210001 R	46	9840 120031	41,42	9870 888001	42	MG53 007921	51
9400 000098	26	9800 210002 R	45	9840 120032	44	9870 888003	38	MG53 007922	51
9401 000194	45,46	9800 327005	47,48	9840 120051	45,46,47,48,49	9870 888005	38	MG55 000501	50
9401 000204	45,46	9800 327007	45	9840 120052	44,57	9870 888006	38	N800 075013	55
9700 100100	36,37	9800 330009	49	9840 120060	45,46,47,48,49	9870 888007	47	N800 080003	55
9700 100103	16	9800 330010	49	9840 120104	40	9870 888009	56	N800 080004	55
9710 061200	39,42	9800 330012	47,48	9840 120105	37,40	9870 888010	38	N800 080030	55
9710 900032	42	9800 331104	47,48	9840 120106	56	9870 888011	38	N800 688010	55
9710 900035	39	9800 560001	26,28	9840 120158	20,21	9880 001001	45,46,47,48,49	N800 688014	55
9710 920012	39,42	9805 791113	47	9840 121001	38,40,42,44	9880 001005	45,46	S080 110106	55
9710 982003	39,42	9815 310030	52	9840 123002	45,46	9880 867101	38,54	S080 115098	55
9731 001035	40	9815 925002	56	9840 123003	44,45,46,47,48,49	9880 867113	42	S080 124051	55
9731 002001	51	9820 110016	24,25	9840 130007	40	9880 888010	47	S080 126189	25
9731 005004	16,34,36,37,39,42	9820 110018	15	9840 130008	40	9880 888011	47	S080 134028	55
9731 007021	9	9820 110019	37	9840 133012	44	9880 888014	48	S080 192065	55
9731 007035	3	9820 110048	31,33	9840 135012	44	9880 888015	45	S080 192090	55
9740 000320	26	9822 560000	44	9850 001083	44	9880 888016	45	S080 260607	55
9740 000607	27	9822 560001	44	9850 001089	44	9880 888017	48	S080 263278	55
9740 001215	9	9825 550001	26,38,39	9850 001309	45,46	9880 888018	46	S080 271529	55
9740 005810	9	9825 551102	38	9850 001311	46	9880 888020	49	S080 271534	27
9742 000130	9	9825 810417	47,48	9850 001320	45	9880 888021	49	S080 271538	55
9742 000180	9	9830 501010	39,42,56	9850 001340	46	9880 888022	47	S080 271539	55
9742 300195	16	9830 501011	38	9850 688001	38	9880 888024	47	S080 332171	55
9780 000108	51	9830 502005	54	9850 838000	39	9880 888025	48	S080 616046	55

Teile-Nr./Part-No.	Tafel/Table	Teile-Nr./Part-No.	Tafel/Table	Teile-Nr./Part-No.	Tafel/Table	Teile-Nr./Part-No.	Tafel/Table	Teile-Nr./Part-No.	Tafel/Table
S080 744535	55								
S080 870238	28								
S080 870239	28								
S309 000410	27								
S309 912406	55								
S321 010220	27,55								
S405 112000	26								
S425 311018	26								
S980 052053	55								
S980 090107	26								
S980 094092	26								
S980 094093	26								
Z100 011022	26,27,43								

E1
E2
E3
E17
E19
E23
E24
E25
E53

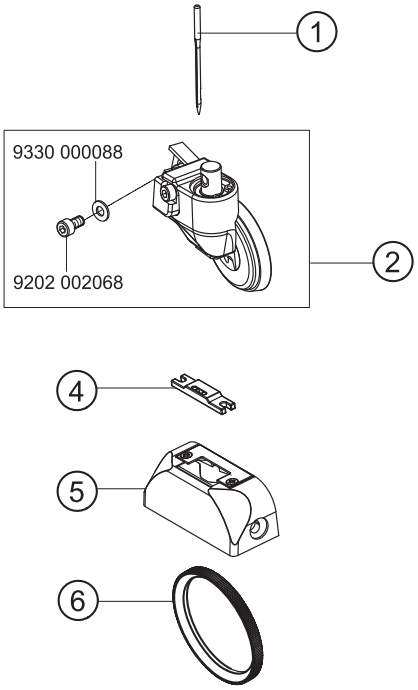

E4/0,8
E5/1,0
E6/1,2
E7/1,5
E26/0,8
E27/1,0
E28/1,2
E29/1,5

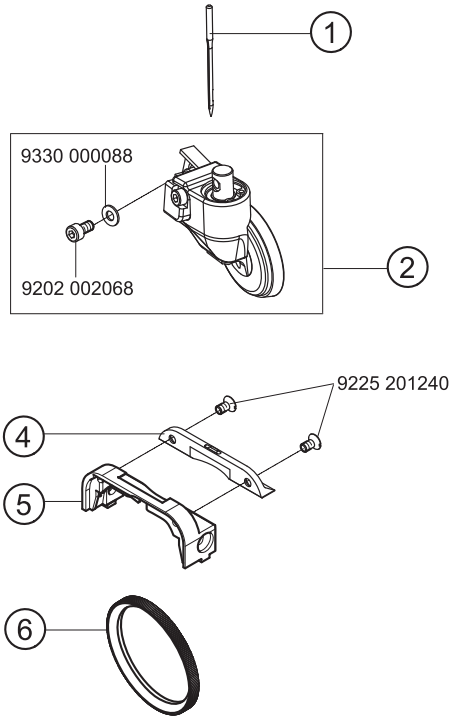

E34
E35
E38
E39

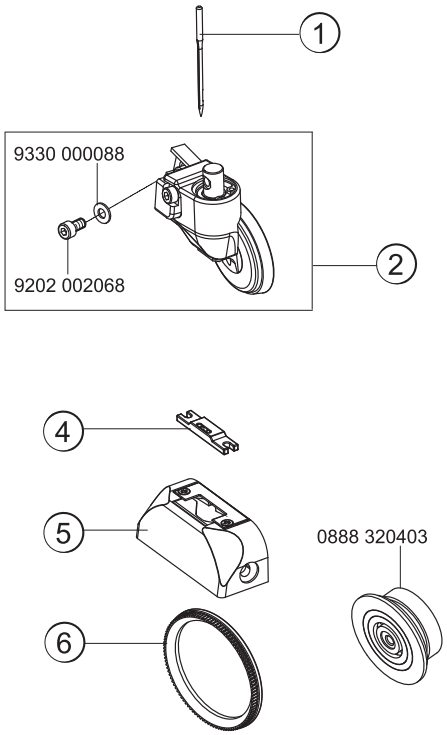

= Änderung / Modification

E36/0,8
E37/1,0
E40/0,8
E41/1,0

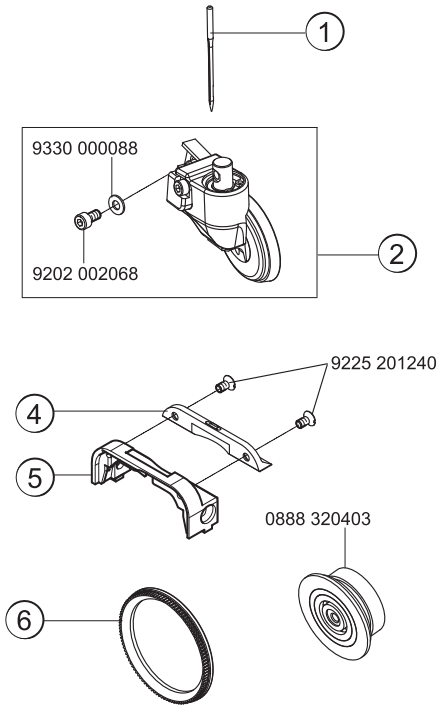

E58/0,8
E59/1,2
E60/1,5

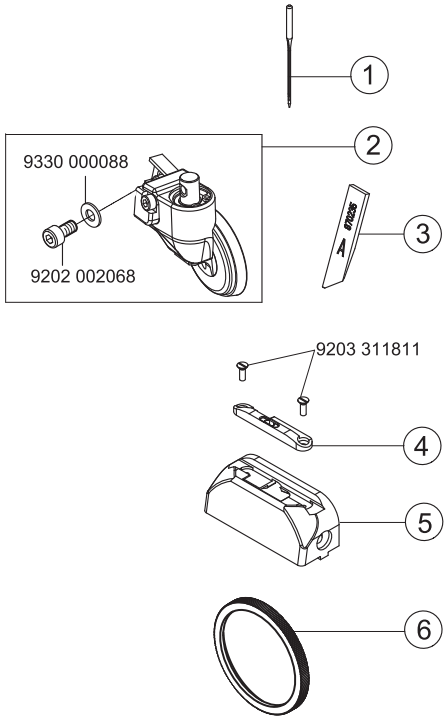

E64
E65

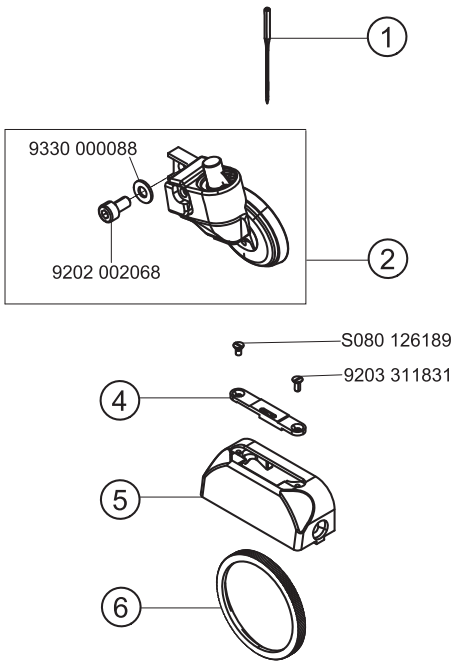

E68
E69
E70

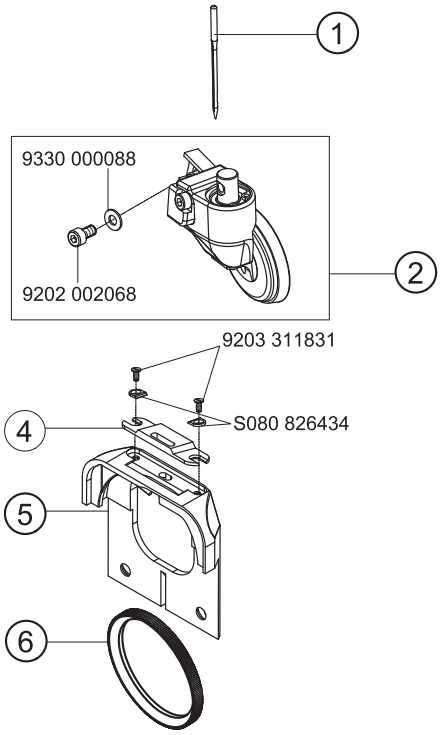

= Änderung / Modification

E8/1,2
E9/1,6
E10/2,0
E11/1,6
E12/2,0
E13/2,4
E14/2,0
E15/2,4
E16/3,2
E18/1,6
E20/2,0
E21/2,4
E30/1,6
E50/3,6
E54/2,0
E55/2,0
E56/2,4
E57/2,4

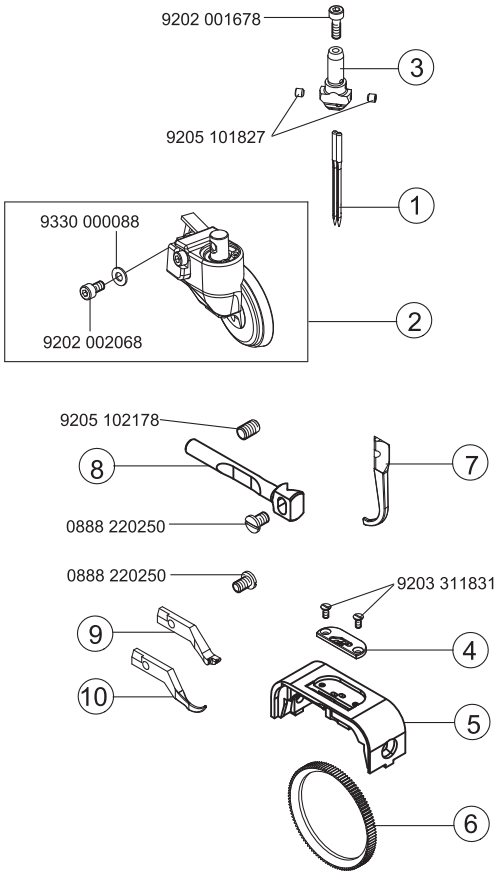

= Änderung / Modification

E44/2,0
E45/2,0
E46/2,4
E47/2,4

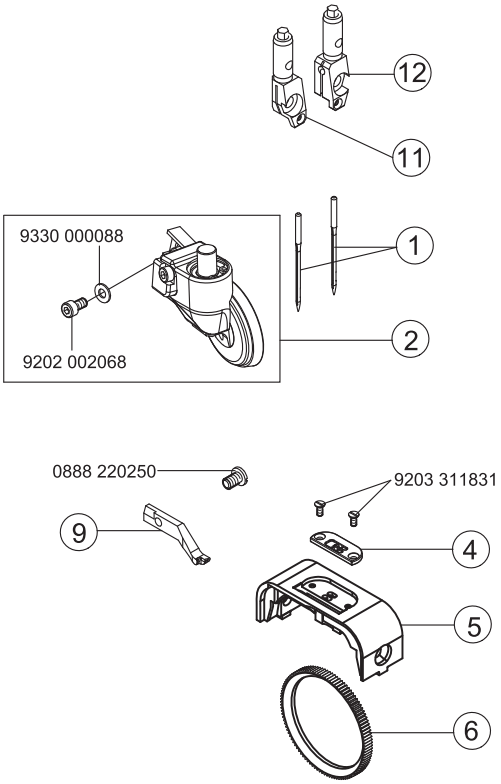

E48/3,2

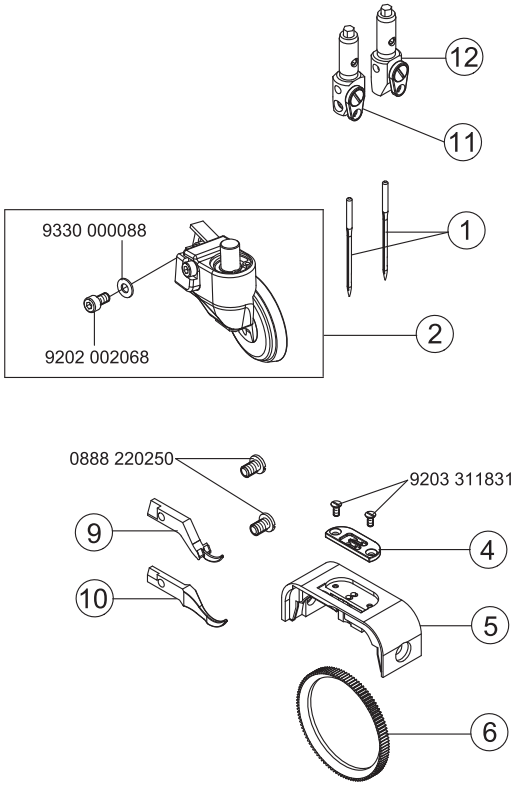

= Änderung / Modification

E51/1,2

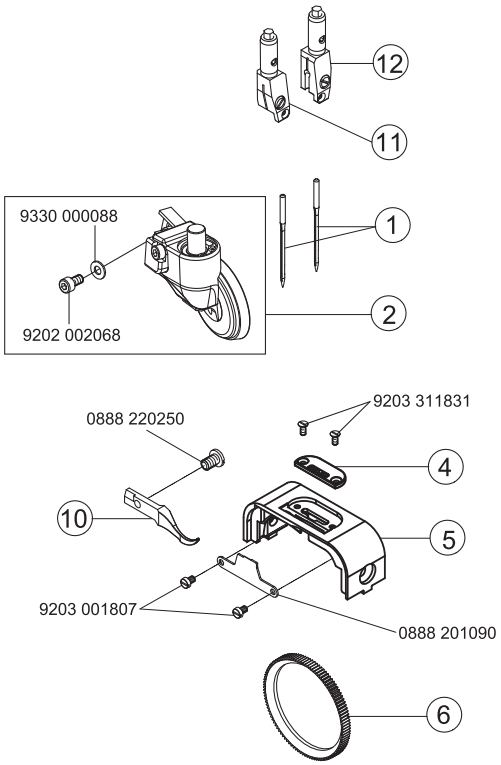

E52/1,6

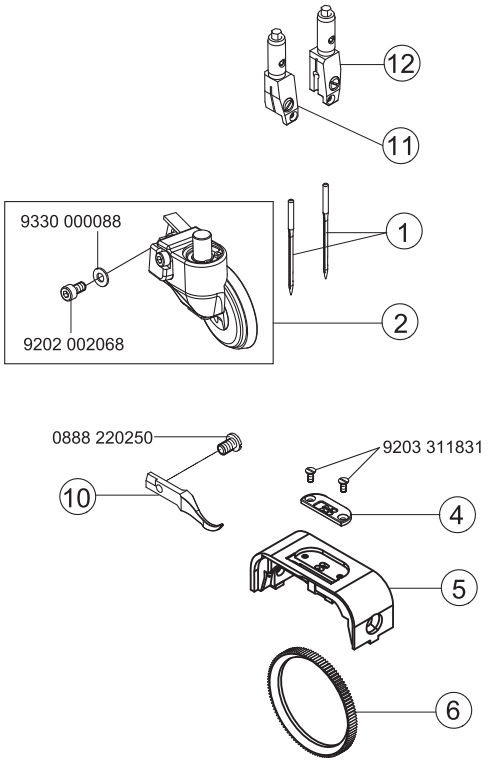

= Änderung / Modification

E-Nr. / E-No. / Abb.-Nr. / Fig.No.	Für Unterklasse / For Subclass Verwendungszweck / Use	Material No. / Material Nr.	Nadelzahl/Number of needles	Stichabstand/Seam distance	Nadelhalter/ Needle holder	Nadelabstand-Nadelhalter/Needles distance-needle holder	① Nadelsystem / -dicke / Needle system / -size	② angetriebene Rollfuß/Top roller driven	Durchmesser des Presserfußes/Top roller diameter	Greiferdeckring/Splice	Nadelführung, vorn/Needle guide front	Halter des Nadelführungs, vorn/Holder of needle guide front	Nadelführung, hinten/Needle guide rear	Nadelführung, hinten/Needle guide rear	④ Stichplatteneinsatz/Throat plate insert	Stichplatteneinsatz-Lochbreite/Insert hole width	⑤ Stichplatte/Throat plate	⑥ Schiebradtransporteur/Wheel feeder	Verzahnungsabstand des Transporteurs/Wheel feed tooth pitch	
E1	-160020; -160023; -160122 Näheinrichtung, Nadelstärke Nm 70-80, Stichlänge max. 4 mm, für leichtes Nähgut. Sewing equipment, needle size Nm 70-80, stitch length max. 4 mm, for light weight material.	0888 E00104	1				134 LR - 80	0888 220364	35						0888 200040	1,4	0888 200084	0688 320520	0,6	
E2	-160020; -160023; -160122 Näheinrichtung, Nadelstärke Nm 90-110, Stichlänge max. 5 mm, für mittelschweres Nähgut. Sewing equipment, needle size Nm 90-110, stitch length max. 5 mm, for medium weight material.	0888 E00205	1				134 LR - 90	0888 220364	35						0888 200050	1,8	0888 200084	0688 320520	0,6	
E3	-160020; -160023; -160122 Näheinrichtung, Nadelstärke Nm 120-160, Stichlänge max. 7 mm, für schweres Nähgut. Sewing equipment, needle size Nm 120-160, stitch length max. 7 mm, for heavy weight material.	0888 E00307	1				134 LR - 120	0888 220364	35						0888 200060	2,4	0888 200084	0688 320530	1,2	
E4/0,8	-356020; -356122 Näheinrichtung zum Futter Einsteppen und Unterschneiden 0,8 mm von der Nadel, Nadelstärke Nm 70-80, Stichlänge max. 4 mm, für leichtes Nähgut. Sewing equipment for stitching and trimming the lining 0.8 mm, needle size Nm 70-80, stitch length max. 4 mm, for light weight material.	0888 E00404 08	1				134 LR - 80	0888 220334	25						0888 200260	1,2	0888 200240	0688 320520	0,6	
E5/1,0	-356020; -356122 Näheinrichtung zum Futter Einsteppen und Unterschneiden 1,0 mm von der Nadel, Nadelstärke Nm 90-110, Stichlänge max. 5 mm, für mittelschweres Nähgut. Sewing equipment for stitching and trimming the lining 1.0 mm, needle size Nm 90-110, stitch length max. 5 mm, for medium weight material.	0888 E00505 10	1				134 LR - 90	0888 220334	25						0888 200270	1,6	0888 200240	0688 320520	0,6	
E6/1,2	-356020; -356122 Näheinrichtung zum Futter Einsteppen und Unterschneiden 1,2 mm von der Nadel, Nadelstärke Nm 120-160, Stichlänge max. 5 mm, für schweres Nähgut. Sewing equipment for stitching and trimming the lining 1.2 mm, needle size Nm 120-160, stitch length max. 5 mm, for heavy weight material.	0888 E00605 12	1				134 LR - 120	0888 220334	25						0888 200280	1,8	0888 200240	0688 320520	0,6	

= Änderung / Modification

E-Nr. / E-No. / Abb.-Nr. / Fig.No.	Für Unterklasse / For Subclass Verwendungszweck / Use	Material No. / Material Nr.	Nadelzahl/Number of needles	Stichabstand/Seam distance	Nadelhalter/ Needle holder	Nadelabstand-Nadelhalter/Needles distance-needle holder	① Nadelsystem / -dicke / Needle system / -size	② angetriebene Rollfuß/Top roller driven	Durchmesser des Presserfußes/Top roller diameter	Greiferdeckring/Splice	Nadelführung, vorn/Needle guide front	Halter des Nadelführungs, vorn/Holder of needle guide front	Nadelführung, hinten/Needle guide rear	Nadelführung, hinten/Needle guide rear	④ Stichplatteneinsatz/Throat plate insert	Stichplatteneinsatz-Lochbreite/Insert hole width	⑤ Stichplatte/Throat plate	⑥ Schiebradtransporteur/Wheel feeder	Verzahnungsabstand des Transporteurs/Wheel feed tooth pitch	
E7/1,5	-356020; -356122 Näheinrichtung zum Futter Einsteppen und Unterschneiden 1,5 mm von der Nadel, Nadelstärke Nm 120-160, Stichlänge max. 5 mm, für schweres Nähgut. Sewing equipment for stitching and trimming the lining 1.5 mm, needle size Nm 120-160, stitch length max. 5 mm, for heavy weight material.	0888 E00705 15	1				134 LR - 120	0888 220334	25						0888 200350	2,0	0888 200240	0688 320520	0,6	
E17	-160020; -160023; -160122 Näheinrichtung, Nadelstärke Nm 90-110, Stichlänge max. 5 mm, für mittelschweres Nähgut. Sewing equipment, needle size Nm 90-110, stitch length max. 5 mm, for medium weight material.	0888 E01705	1				134 LR - 90	0888 220334	25						0888 200050	1,8	0888 200084	0688 320530	1,2	
E19	-160020; -160023; -160122 Näheinrichtung, Nadelstärke Nm 90-110, Stichlänge max. 5 mm, für mittelschweres Nähgut. Sewing equipment, needle size Nm 90-110, stitch length max. 5 mm, for medium weight material.	0888 E01905	1				134 LR - 90	0888 220334	25						0888 200050	1,8	0888 200084	0688 320520	0,6	
E22	-360122 Näheinrichtung, Nadelstärke Nm 90-110, Stichlänge max. 5 mm, für mittelschweres Nähgut, linke Säule-Umfang 206 mm. Sewing equipment, needle size Nm 90-110, stitch length max. 5 mm, for medium weight material, left post-circumference 206 mm.	0888 E02205	1				134 LL CR - 90	0888 220334	25						0888 200370	1,6	0888 200240	0688 320520	0,6	
E23	-160053; -160152 Näheinrichtung, Nadelstärke Nm 70-80, Stichlänge max. 4 mm, für leichtes Nähgut. Sewing equipment, needle size Nm 70-80, stitch length max. 4 mm, for light weight material.	0888 E02304	1				134 LR - 80	0888 220364	35						0888 200040	1,4	0888 200324	0688 320520	0,6	
E24	-160053; -160152 Näheinrichtung, Nadelstärke Nm 90-110, Stichlänge max. 5 mm, für mittelschweres Nähgut. Sewing equipment, needle size Nm 90-110, stitch length max. 5 mm, for medium weight material.	0888 E02405	1				134 LR - 90	0888 220364	35						0888 200050	1,8	0888 200324	0688 320520	0,6	

= Änderung / Modification

E-Nr. / E-No. / Abb.-Nr. / Fig.No. — Für Unterklasse / For Subclass — Verwendungszweck / Use	Material No. / Material Nr.	Nadelzahl/Number of needles	Stichabstand/Seam distance	Nadelhalter/ Needle holder	Nadelabstand-Nadelhalter/Needles distance-needle holder	① Nadelsystem / -dicke / Needle system / -size	② angetriebene Rollfuß/Top roller driven	Durchmesser des Presserfußes/Top roller diameter	Greiferdeckring/Splice	Nadelführung, vorn/Needle guide front	Halter des Nadelführungs, vorn/Holder of needle guide front	Nadelführung, hinten/Needle guide rear	Nadelführung, hinten/Needle guide rear	④ Stichplatteneinsatz/Throat plate insert	Stichplatteneinsatz-Lochbreite/Insert hole width	⑤ Stichplatte/Throat plate	⑥ Schiebradtransporteur/Wheel feeder	Verzahnungsabstand des Transporteurs/Wheel feed tooth pitch	
E25 -160053; -160152 Nähеinrichtung, Nadelstärke Nm 120-160, Stichlänge max. 7 mm, für schweres Nähgut. Sewing equipment, needle size Nm 120-160, stitch length max. 7 mm, for heavy weight material.	0888 E02507	1				134 LR - 120	0888 220364	35						0888 200060	2,4	0888 200324	0688 320530	1,2	
E26/0,8 -356152 Näheinrichtung zum Futter Einsteppen und Unterschneiden 0,8 mm von der Nadel, Nadelstärke Nm 70-80, Stichlänge max. 4 mm, für leichtes Nähgut. Sewing equipment for stitching and trimming the lining 0.8 mm, needle size Nm 70-80, stitch length max. 4 mm, for light weight material.	0888 E02604 08	1				134 LR - 80	0888 220334	25						0888 200260	1,2	0888 200490	0688 320520	0,6	
E27/1,0 -356152 Näheinrichtung zum Futter Einsteppen und Unterschneiden 1,0 mm von der Nadel, Nadelstärke Nm 90-110, Stichlänge max. 5 mm, für mittelschweres Nähgut. Sewing equipment for stitching and trimming the lining 1.0 mm, needle size Nm 90-110, stitch length max. 5 mm, for medium weight material.	0888 E02705 10	1				134LR - 90	0888 220334	25						0888 200270	1,6	0888 200490	0688 320520	0,6	
E28/1,2 -356152 Näheinrichtung zum Futter Einsteppen und Unterschneiden 1,2 mm von der Nadel, Nadelstärke Nm 120-160, Stichlänge max. 5 mm, für schweres Nähgut. Sewing equipment for stitching and trimming the lining 1.2 mm, needle size Nm 120-160, stitch length max. 5 mm, for heavy weight material.	0888 E02805 12	1				134LR - 120	0888 220334	25						0888 200280	1,8	0888 200490	0688 320520	0,6	
E29/1,5 -356152 Näheinrichtung zum Futter Einsteppen und Unterschneiden 1,5 mm von der Nadel, Nadelstärke Nm 120-160, Stichlänge max. 5 mm, für schweres Nähgut. Sewing equipment for stitching and trimming the lining 1.5 mm, needle size Nm 120-160, stitch length max. 5 mm, for heavy weight material.	0888 E02905 15	1				134LR - 120	0888 220334	25						0888 200350	2,0	0888 200490	0688 320520	0,6	
E31 -360122 Näheinrichtung, Nadelstärke Nm 70-80, Stichlänge max. 4 mm, für leichtes Nähgut, linke Säule-Umfang 206 mm. Sewing equipment, needle size Nm 70-80, stitch length max. 4 mm, for light weight material, left post-circumference 206 mm.	0888 E03104	1				134LL CR - 80	0888 220364	35						0888 200890	1,2	0888 200240	0688 320520	0,6	

= Änderung / Modification

E-Nr. / E-No. / Abb.-Nr. / Fig.No.	Für Unterklasse / For Subclass Verwendungszweck / Use	Material No. / Material Nr.	Nadelzahl/Number of needles	Stichabstand/Seam distance	Nadelhalter/ Needle holder	Nadelabstand-Nadelhalter/Needles distance-needle holder	① Nadelsystem / -dicke / Needle system / -size	② angetriebene Rollfuß/Top roller driven	Durchmesser des Presserfußes/Top roller diameter	Greiferdeckring/Splice	Nadelführung, vorn/Needle guide front	Halter des Nadelführungs, vorn/Holder of needle guide front	Nadelführung, hinten/Needle guide rear	Nadelführung, hinten/Needle guide rear	④ Stichplatteneinsatz/Throat plate insert	Stichplatteneinsatz-Lochbreite/Insert hole width	⑤ Stichplatte/Throat plate	⑥ Schiebradtransporteur/Wheel feeder	Verzahnungsabstand des Transporteurs/Wheel feed tooth pitch	
E32	-360122 Näheinrichtung, Nadelstärke Nm 90-110, Stichlänge max. 5 mm, für mittelschweres Nähgut, linke Säule-Umfang 206 mm. Sewing equipment, needle size Nm 90-110, stitch length max. 5 mm, for medium weight material, left post-circumference 206 mm.	0888 E03205	1				134 LL CR - 90	0888 220364	35						0888 200370	1,6	0888 200240	0688 320520	0,6	
E33	-360122 Näheinrichtung, Nadelstärke Nm 120-160, Stichlänge max. 7 mm, für schweres Nähgut, linke Säule-Umfang 206 mm. Sewing equipment, needle size Nm 120-160, stitch length max. 7 mm, for heavy weight material, left post-circumference 206 mm.	0888 E03307	1				134 LL CR - 120	0888 220364	35						0888 200900	2,4	0888 200240	0688 320530	1,2	
E34	-160020; -160023; 160122; 160522 Näheinrichtung, Nadelstärke Nm 70-80, Stichlänge max. 4 mm, für leichtes Nähgut, mit abdruckarmem Schiebrad. Sewing equipment, needle size Nm 70-80, stitch length max. 4 mm, for light weight material, wheel feeder without impress.	0888 E03404	1				134LR - 80	0888 220364	35						0888 200040	1,4	0888 200084	0888 320383		
E35	-160020; -160023; 160122; 160522 Näheinrichtung, Nadelstärke Nm 90-110, Stichlänge max. 5 mm, für mittelschweres Nähgut, mit abdruckarmem Schiebrad. Sewing equipment, needle size Nm 90-110, stitch length max. 5 mm, for medium weight material, wheel feeder without impress.	0888 E03505	1				134LR - 90	0888 220364	35						0888 200050	1,8	0888 200084	0888 320383		
E36/0,8	-356020, -356122 Näheinrichtung zum Futter Einsteppen und Unterschneiden 0,8 mm von der Nadel, Nadelstärke Nm 70-80, Stichlänge max. 4 mm, für leichtes Nähgut, mit abdruckarmem Schiebrad. Sewing equipment for stitching and trimming the lining 0.8 mm, needle size Nm 70-80, stitch length max. 4 mm, for light weight material, wheel feeder without impress.	0888 E03604 08	1				134LL CR - 80	0888 220334	25						0888 200260	1,2	0888 200240	0888 320383		
E37/1,0	-356020, 356122 Näheinrichtung zum Futter Einsteppen und Unterschneiden 1,0 mm von der Nadel, Nadelstärke Nm 90-110, Stichlänge max. 5 mm, für mittelschweres Nähgut, mit abdruckarmem Schiebrad. Sewing equipment for stitching and trimming the lining 1.0 mm, needle size Nm 90-110, stitch length max. 5 mm, for medium weight material, wheel feeder without impress.	0888 E03705 10	1				134LL CR - 90	0888 220334	25						0888 200270	1,6	0888 200240	0888 320383		

= Änderung / Modification

E-Nr. / E-No. / Abb.-Nr. / Fig.No.	Für Unterklasse / For Subclass Verwendungszweck / Use	Material No. / Material Nr.	Nadelzahl/Number of needles	Stichabstand/Seam distance	Nadelhalter/ Needle holder	Nadelabstand-Nadelhalter/Needles distance-needle holder	① Nadelsystem / -dicke / Needle system / -size	② angetriebene Rollfuß/Top roller driven	Durchmesser des Presserfußes/Top roller diameter	Greiferdeckring/Splice	Nadelführung, vorn/Needle guide front	Halter des Nadelführungs, vorn/Holder of needle guide front	Nadelführung, hinten/Needle guide rear	Nadelführung, hinten/Needle guide rear	④ Stichplatteneinsatz/Throat plate insert	Stichplatteneinsatz-Lochbreite/Insert hole width	⑤ Stichplatte/Throat plate	⑥ Schiebradtransporteur/Wheel feeder	Verzahnungsabstand des Transporteurs/Wheel feed tooth pitch	
E38	-160053; -160152 Näheinrichtung, Nadelstärke Nm 70-80, Stichlänge max. 4 mm, für leichtes Nähgut, mit abdruckarmem Schiebrad. Sewing equipment, needle size Nm 70-80, stitch length max. 4 mm, for light weight material, wheel feeder without impress.	0888 E03804	1				134 LR - 80	0888 220364	35						0888 200040	1,4	0888 200324	0888 320383		
E39	-160053; -160152 Näheinrichtung, Nadelstärke Nm 90-110, Stichlänge max. 5 mm, für mittelschweres Nähgut, mit abdruckarmem Schiebrad. Sewing equipment, needle size Nm 90-110, stitch length max. 5 mm, for medium weight material, wheel feeder without impress.	0888 E03905	1				134 LR - 90	0888 220364	35						0888 200050	1,8	0888 200324	0888 320383		
E40/0,8	-356152 Näheinrichtung zum Futter Einsteppen und Unterschneiden 0,8 mm von der Nadel, Nadelstärke Nm 70-80, Stichlänge max. 4 mm, für leichtes Nähgut, mit abdruckarmem Schiebrad. Sewing equipment for stitching and trimming the lining 0.8 mm, needle size Nm 70-80, stitch length max. 4 mm, for light weight material, wheel feeder without impress.	0888 E04004 08	1				134LL CR - 80	0888 220334	25						0888 200260	1,2	0888 200490	0888 320383		
E41/1,0	-356152 Näheinrichtung, Nadelstärke Nm 90-110, Näheinrichtung zum Futter Einsteppen und Unterschneiden 1,0 mm von der Nadel, Nadelstärke Nm 90-110, Stichlänge max. 5 mm, für mittelschweres Nähgut, mit abdruckarmem Schiebrad. Sewing equipment for stitching and trimming the lining 1.0 mm, needle size Nm 90-110, stitch length max. 5 mm, for medium weight material, wheel feeder without impress.	0888 E04105 10	1				134LL CR - 90	0888 220334	25						0888 200270	1,6	0888 200490	0888 320383		
E42	-360122 Näheinrichtung, Nadelstärke Nm 70-80, Stichlänge max. 4 mm, für leichtes Nähgut, mit abdruckarmem Schiebrad, linke Säule-Umfang 206 mm. Sewing equipment, needle size Nm 70-80, stitch length max. 4 mm, for light weight material, wheel feeder without impress, left post-circumference 206 mm.	0888 E04204	1				134LL CR - 80	0888 220364	35						0888 200890	1,4	0888 200240	0888 320383		

= Änderung / Modification

E-Nr. / E-No. / Abb.-Nr. / Fig.No.	Für Unterklasse / For Subclass Verwendungszweck / Use	Material No. / Material Nr.	Nadelzahl/Number of needles	Stichabstand/Seam distance	Nadelhalter/ Needle holder	Nadelabstand-Nadelhalter/Needles distance-needle holder	① Nadelsystem / -dicke / Needle system / -size	② angetriebene Rollfuß/Top roller driven	Durchmesser des Presserfußes/Top roller diameter	Greiferdeckring/Splice	Nadelführung, vorn/Needle guide front	Halter des Nadelführungs, vorn/Holder of needle guide front	Nadelführung, hinten/Needle guide rear	Nadelführung, hinten/Needle guide rear	④ Stichplatteneinsatz/Throat plate insert	Stichplatteneinsatz-Lochbreite/Insert hole width	⑤ Stichplatte/Throat plate	⑥ Schiebradtransporteur/Wheel feeder	Verzahnungsabstand des Transporteurs/Wheel feed tooth pitch	③ Messe/Knife
E43	-360122 Näheinrichtung, Nadelstärke Nm 90-110, Stichlänge max. 5 mm, für mittelschweres Nähgut, mit abdruckarmem Schiebrad, linke Säule-Umfang 206 mm. Sewing equipment, needle size Nm 90-110, stitch length max. 5 mm, for medium weight material, wheel feeder without impress, left post-circumference 206 mm.	0888 E04305	1				134 LL CR - 90	0888 220364	35						0888 200370	1,6	0888 200240	0888 320383		
E53	-160020; -160023; -160122 Näheinrichtung, Nadelstärke Nm 120-160, Stichlänge max. 7 mm, für schweres Nähgut. Sewing equipment, needle size Nm 120-160, stitch length max. 7 mm, for heavy weight material.	0888 E05307	1				134 LR - 120	0888 220334	25						0888 200060	2,4	0888 200084	0688 320530	1,2	
E58/0,8	-167020; -167122 Näheinrichtung zum Nähen und Schrägbeschneiden, Schneidabstand 0,8 mm, Nadelstärke Nm 70-80, Stichlänge max. 3 mm, für leichtes Nähgut. Sewing equipment for stitching and oblique trimming, trimming distance 0.8 mm, needle size Nm 70-80, stitch length max. 3 mm, for light weight material.	0888 E05804 08	1				134LR - 80	0888 220364	35						S080 811804	1,2	0888 201240	0688 320520	0,6	S080 870235
E59/1,2	-167020; -167122 Näheinrichtung zum Nähen und Schrägbeschneiden, Schneidabstand 1,2 mm, Nadelstärke Nm 90-120, Stichlänge max. 5 mm, für mittelschweres Nähgut. Sewing equipment for stitching and oblique trimming, trimming distance 1.2 mm, needle size Nm 90-120, stitch length max. 5 mm, for medium weight material.	0888 E05905 12	1				134LR - 100	0888 220364	35						S080 811808	1,5	0888 201240	0688 320520	0,6	S080 870235
E60/1,5	-167020; -167122 Näheinrichtung zum Nähen und Schrägbeschneiden, Schneidabstand 1,5 mm, Nadelstärke Nm 120-160, Stichlänge max. 5 mm, für schweres Nähgut. Sewing equipment for stitching and oblique trimming, trimming distance 1.5 mm, needle size Nm 120-160, stitch length max. 5 mm, for heavy weight material.	0888 E06005 15	1				134LR - 130	0888 220364	35						S080 811807	2,0	0888 201240	0688 320520	0,6	S080 870235

= Änderung / Modification

E-Nr. / E-No. / Abb.-Nr. / Fig.No.	Für Unterklasse / For Subclass Verwendungszweck / Use	Material No. / Material Nr.	Nadelzahl/Number of needles	Stichabstand/Seam distance	Nadelhalter/ Needle holder	Nadelabstand-Nadelhalter/Needles distance-needle holder	① Nadelsystem / -dicke / Needle system / -size	② angetriebene Rollfuß/Top roller driven	Durchmesser des Presserfußes/Top roller diameter	Greiferdeckring/Splice	Nadelführung, vorn/Needle guide front	Halter des Nadelführungs, vorn/Holder of needle guide front	Nadelführung, hinten/Needle guide rear	Nadelführung, hinten/Needle guide rear	④ Stichplatteneinsatz/Throat plate insert	Stichplatteneinsatz-Lochbreite/Insert hole width	⑤ Stichplatte/Throat plate	⑥ Schiebradtransporteur/Wheel feeder	Verzahnungsabstand des Transporteurs/Wheel feed tooth pitch	
E64	-160125 Näheinrichtung, Nadelstärke Nm 70-80, Stichlänge max. 4 mm, für leichtes Nähgut, mit Kurzfadenabschneider. Sewing equipment, needle size Nm 70-80, stitch length max. 4 mm, for light weight material, with short thread trimmer.	0888 E06404	1				134LR - 80	0888 220364	35						0888 201560	1,2	0888 201550	0688 320520	0,6	
E65	-160125 Näheinrichtung, Nadelstärke Nm 90-110, Stichlänge max. 5 mm, für mittelschweres Nähgut, mit Kurzfadenabschneider. Sewing equipment, needle size Nm 90-110, stitch length max. 5 mm, for medium weight material, with short thread trimmer.	0888 E06505	1				134 LR - 90	0888 220364	35						0888 201540	1,6	0888 201550	0688 320520	0,6	
E68	-360122 Näheinrichtung, Nadelstärke Nm 70-80, Stichlänge max. 4 mm, für leichtes Nähgut, linke schmale Säule-Umfang 176 mm. Sewing equipment, needle size Nm 70-80, stitch length max. 4 mm, for light weight material, left narrow post-circumference 176 mm.	0888 E06804	1				134LR - 80	0888 220364	35						S080 647393	1,2	0888 201130	0688 320520	0,6	
E69	-360122 Näheinrichtung, Nadelstärke Nm 90-110, Stichlänge max. 5 mm, für mittelschweres Nähgut, linke schmale Säule-Umfang 176 mm. Sewing equipment, needle size Nm 90-110, stitch length max. 5 mm, for medium weight material, left narrow post-circumference 176 mm.	0888 E06905	1				134 LR - 90	0888 220364	35						S080 647394	1,6	0888 201130	0688 320520	0,6	
E70	-360122 Näheinrichtung, Nadelstärke Nm 120-160, Stichlänge max. 7 mm, für schweres Nähgut, linke schmale Säule-Umfang 176 mm. Sewing equipment, needle size Nm 120-160, stitch length max. 7 mm, for heavy weight material, left narrow post-circumference 176 mm.	0888 E07007	1				134 LR - 120	0888 220364	35						S080 647395	2,4	0888 201130	0688 320530	1,2	

= Änderung / Modification

E-Nr. / E-No. / Abb.-Nr. / Fig.No.	Für Unterklasse / For Subclass Verwendungszweck / Use	Material No. / Material Nr.	Nadelzahl/Number of needles	Stichabstand/Seam distance	⑪ Nadelhalter link/ Needle holder left	⑫ Nadelhalter recht/ Needle holder right	③ Nadelhalter/ Needle holder	Nadelabstand-Nadelhalter/Needles distance-needle holder	① Nadelsystem / -dicke / Needle system / -size	② angetriebene Rollfuß/Top roller driven	Durchmesser des Presserfußes/Top roller diameter	⑦ Nadelführung, vorn/Needle guide front	⑧ Halter des Nadelführungs, vorn/Holder of needle guide front	⑨ Nadelführung, hinten/Needle guide rear	⑩ Nadelführung, hinten/Needle guide rear	④ Stichplatteneinsatz/Throat plate insert	Stichplatteneinsatz-Lochbreite/Insert hole width	⑤ Stichplatte/Throat plate	⑥ Schiebradtransporteur/Wheel feeder	Verzahnungsabstand des Transporteurs/Wheel feed tooth pitch
E8/1,2	-260020; -260023; -260122 Näheinrichtung, diagonal Stichabstand 1,2 mm, Nadelstärke Nm 70-80, Stichlänge max. 4 mm, für leichtes Nähgut. Sewing equipment, diagonal seam distance 1,2 mm, needle size Nm 70-80, stitch length max. 4 mm, for light weight material.	0888 E00804 12	2	1,2			0888 230013	2,96	134 KKLR - 80	0888 220364	35	0888 220170	0888 220240	0888 220180		0888 200030	1,5	0888 200010	0688 320520	0,6
E9/1,6	-260020; -260023; -260122 Näheinrichtung, diagonal Stichabstand 1,6 mm, Nadelstärke Nm 70-80, Stichlänge max. 4 mm, für leichtes Nähgut. Sewing equipment, diagonal seam distance 1,6 mm, needle size Nm 70-80, stitch length max. 4 mm, for light weight material.	0888 E00904 16	2	1,6			0888 230013	2,96	134 KKLR - 80	0888 220364	35	0888 220170	0888 220240	0888 220190		0888 200120	1,5	0888 200090	0688 320520	0,6
E10/2,0	-260020; -260023; -260122 Näheinrichtung, diagonal Stichabstand 2,0 mm, Nadelstärke Nm 70-80, Stichlänge max. 4 mm, für leichtes Nähgut. Sewing equipment, diagonal seam distance 2,0 mm, needle size Nm 70-80, stitch length max. 4 mm, for light weight material.	0888 E01004 20	2	2,0			0888 230023	3,4	134 KKLR - 80	0888 220364	35	0888 220170	0888 220240	0888 220200		0888 200130	1,5	0888 200020	0688 320520	0,6
E11/1,6	-260020; -260023; -260122 Näheinrichtung, diagonal Stichabstand 1,6 mm, Nadelstärke Nm 90-110, Stichlänge max. 4 mm, für mittelschweres Nähgut. Sewing equipment, diagonal seam distance 1,6 mm, needle size Nm 90-110, stitch length max. 4 mm, for medium weight material.	0888 E01104 16	2	1,6			0888 230013	2,96	134 KKLR - 90	0888 220364	35	0888 220170	0888 220240	0888 220190		0888 200120	1,5	0888 200090	0688 320520	0,6
E12/2,0	-260020; -260023; -260122 Näheinrichtung, diagonal Stichabstand 2,0 mm, Nadelstärke Nm 90-110, Stichlänge max. 4 mm, für mittelschweres Nähgut. Sewing equipment, diagonal seam distance 2,0 mm, needle size Nm 90-110, stitch length max. 4 mm, for medium weight material.	0888 E01204 20	2	2,0			0888 230023	3,4	134 KKLR - 90	0888 220364	35	0888 220170	0888 220240	0888 220200		0888 200130	1,5	0888 200020	0688 320520	0,6
E13/2,4	-260020; -260023; -260122 Näheinrichtung, diagonal Stichabstand 2,4 mm, Nadelstärke Nm 90-110, Stichlänge max. 5 mm, für mittelschweres Nähgut. Sewing equipment, diagonal seam distance 2,0 mm, needle size Nm 90-110, stitch length max. 5 mm, for medium weight material.	0888 E01305 24	2	2,4			0888 230023	3,4	134 KKLR - 90	0888 220364	35	0888 220170	0888 220240	0888 220210		0888 200140	1,5	0888 200200	0688 320520	0,6

= Änderung / Modification

E-Nr. / E-No. / Abb.-Nr. / Fig.No.	Für Unterklasse / For Subclass Verwendungszweck / Use	Material No. / Material Nr.	Nadelzahl/Number of needles	Stichabstand/Seam distance	⑪ Nadelhalter link/ Needle holder left	⑫ Nadelhalter recht/ Needle holder right	③ Nadelhalter/ Needle holder	Nadelabstand-Nadelhalter/Needles distance-needle holder	① Nadelsystem / -dicke / Needle system / -size	② angetriebene Rollfuß/Top roller driven	Durchmesser des Presserfußes/Top roller diameter	⑦ Nadelführung, vorn/Needle guide front	⑧ Halter des Nadelführungs, vorn/Holder of needle guide front	⑨ Nadelführung, hinten/Needle guide rear	⑩ Nadelführung, hinten/Needle guide rear	④ Stichplatteneinsatz/Throat plate insert	Stichplatteneinsatz-Lochbreite/Insert hole width	⑤ Stichplatte/Throat plate	⑥ Schiebradtransporteur/Wheel feeder	Verzahnungsabstand des Transporteurs/Wheel feed tooth pitch
E14/2,0	-260020; -260023; -260122 Näheinrichtung, diagonal Stichabstand 2,0 mm, Nadelstärke Nm 120-160, Stichlänge max. 4 mm, für schweres Nähgut. Sewing equipment, diagonal seam distance 2,0 mm, needle size Nm 120-160, stitch length max. 4 mm, for heavy weight material.	0888 E01404 20	2	2,0			0888 230023	3,4	134 LR -120	0888 220364	35	0888 220170	0888 220240	0888 220200	0888 220230	0888 200170	2,3	0888 200020	0688 320530	1,2
E15/2,4	-260020; -260023; -260122 Näheinrichtung, diagonal Stichabstand 2,4 mm, Nadelstärke Nm 120-160, Stichlänge max. 5 mm, für schweres Nähgut. Sewing equipment, diagonal seam distance 2,4 mm, needle size Nm 120-160, stitch length max. 5 mm, for heavy weight material.	0888 E01505 24	2	2,4			0888 230023	3,4	134 LR - 120	0888 220364	35	0888 220170	0888 220240	0888 220210	0888 220230	0888 200180	2,3	0888 200200	0688 320530	1,2
E16/3,2	-260020; -260023; -260122 Näheinrichtung, paralleler Stichabstand 3,2 mm, Nadelstärke Nm 120-160, Stichlänge max. 5 mm, für schweres Nähgut. Sewing equipment, parallel seam distance 3,2 mm, needle size Nm 120-160, stitch length max. 5 mm, for heavy weight material.	0888 E01605 32	2	3,2			0888 230033	3,2	134 LR - 120	0888 220364	35			0888 220220	0888 220230	0888 200480	2,3	0888 200210	0688 320530	1,2
E18/1,6	-260020; -260023; -260122 Näheinrichtung, diagonal Stichabstand 1,6 mm, Nadelstärke Nm 90-110, Stichlänge max. 4 mm, für mittelschweres Nähgut. Sewing equipment, diagonal seam distance 1.6 mm, needle size Nm 90-110, stitch length max. 4 mm, for medium weight material.	0888 E01804 16	2	1,6			0888 230013	2,96	134 KKLR - 90	0888 220334	25	0888 220170	0888 220240	0888 220190		0888 200120	1,5	0888 200090	0688 320530	1,2
E20/2,0	-260020; -260023; -260122 Näheinrichtung, paralleler Stichabstand 2,0 mm, Nadelstärke Nm 90-120, Stichlänge max. 5 mm, für mittelschweres Nähgut. Sewing equipment, parallel seam distance 2,0 mm, needle size Nm 90-120, stitch length max. 5 mm, for medium weight material.	0888 E02005 20	2	2,0			0888 230160	2,1	134 KKLR - 90	0888 220364	35			0888 220660		0888 200560	2,0	0888 200540	0688 320520	0,6
E21/2,4	-260020; -260023; -260122 Näheinrichtung, paralleler Stichabstand 2,4 mm, Nadelstärke Nm 90-120, Stichlänge max. 5 mm, für mittelschweres Nähgut. Sewing equipment, parallel seam distance 2,4 mm, needle size Nm 90-120, stitch length max. 5 mm, for medium weight material.	0888 E02105 24	2	2,4			0888 230170	2,4	134 KKLR - 90	0888 220364	35			0888 220670		0888 200570	2,0	0888 200550	0688 320520	0,6

= Änderung / Modification

E-Nr. / E-No. / Abb.-Nr. / Fig.No.	Für Unterklasse / For Subclass Verwendungszweck / Use	Material No. / Material Nr.	Nadelzahl/Number of needles	Stichabstand/Seam distance	⑪ Nadelhalter link/ Needle holder left	⑫ Nadelhalter recht/ Needle holder right	③ Nadelhalter/ Needle holder	Nadelabstand-Nadelhalter/Needles distance-needle holder	① Nadelsystem / -dicke / Needle system / -size	② angetriebene Rollfuß/Top roller driven	Durchmesser des Presserfußes/Top roller diameter	⑦ Nadelführung, vorn/Needle guide front	⑧ Halter des Nadelführungs, vorn/Holder of needle guide front	⑨ Nadelführung, hinten/Needle guide rear	⑩ Nadelführung, hinten/Needle guide rear	④ Stichplatteneinsatz/Throat plate insert	Stichplatteneinsatz-Lochbreite/Insert hole width	⑤ Stichplatte/Throat plate	⑥ Schiebradtransporteur/Wheel feeder	Verzahnungsabstand des Transporteurs/Wheel feed tooth pitch
E30/1,6	-260020; -260023; -260122 Näheinrichtung, diagonal Stichabstand 1,6 mm, Nadelstärke Nm 90-110, Stichlänge max. 4 mm, für mittelschweres Nähgut. Sewing equipment, diagonal seam distance 1.6 mm, needle size Nm 90-110, stitch length max. 4 mm, for medium weight material.	0888 E03004 16	2	1,6			0888 230013	2,96	134 KKLR - 90	0888 220364	35	0888 220170	0888 220240	0888 220190		0888 200120	1,5	0888 200090	0688 320530	1,2
E44/2,0	-460522 Näheinrichtung, paralleler Stichabstand 2,0 mm, schaltbare Nadelstangen, Nadelstärke Nm 70-80, Stichlänge max. 4 mm, für leichtes Nähgut. Sewing equipment, parallel seam distance 2.0 mm, disconnectable needle bar, needle size Nm 70-80, stitch length max. 4 mm, for light weight material.	0888 E04404 20	2	2,0	0888 230413	0888 230403			134-35 LR - 80	0888 220364	35			0888 220660		0888 201460	1,5	0888 200540	0688 320520	0,6
E45/2,0	-460522 Näheinrichtung, paralleler Stichabstand 2,0 mm, schaltbare Nadelstangen, Nadelstärke Nm 90-120, Stichlänge max. 5 mm, für mittelschweres Nähgut. Sewing equipment, parallel seam distance 2.0 mm, disconnectable needle bar, needle size Nm 90-120, stitch length max. 5 mm, for medium weight material.	0888 E04505 20	2	2,0	0888 230413	0888 230403			134-35 LR - 90	0888 220364	35			0888 220660		0888 200560	2,0	0888 200540	0688 320520	0,6
E46/2,4	-460522 Näheinrichtung, paralleler Stichabstand 2,4 mm, schaltbare Nadelstangen, Nadelstärke Nm 90-120, Stichlänge max. 5 mm, für mittelschweres Nähgut. Sewing equipment, parallel seam distance 2.4 mm, disconnectable needle bar, needle size Nm 90-120, stitch length max. 5 mm, for medium weight material.	0888 E04605 24	2	2,4	0888 230433	0888 230423			134-35 LR - 90	0888 220364	35			0888 220670		0888 200570	2,0	0888 200550	0688 320520	0,6
E47/2,4	-460522 Näheinrichtung, paralleler Stichabstand 2,4 mm, schaltbare Nadelstangen, Nadelstärke Nm 120-140, Stichlänge max. 5 mm, für schweres Nähgut. Sewing equipment, parallel seam distance 2.4 mm, disconnectable needle bar, needle size Nm 120-140, stitch length max. 5 mm, for heavy weight material.	0888 E04705 24	2	2,4	0888 230433	0888 230423			134-35 LR - 120	0888 220364	35			0888 220670		0888 200570	2,0	0888 200550	0688 320520	0,6

= Änderung / Modification

E-Nr. / E-No. / Abb.-Nr. / Fig.No.	Für Unterklasse / For Subclass Verwendungszweck / Use	Material No. / Material Nr.	Nadelzahl/Number of needles	Stichabstand/Seam distance	⑪ Nadelhalter link/ Needle holder left	⑫ Nadelhalter recht/ Needle holder right	③ Nadelhalter/ Needle holder	Nadelabstand-Nadelhalter/Needles distance-needle holder	① Nadelsystem / -dicke / Needle system / -size	② angetriebene Rollfuß/Top roller driven	Durchmesser des Presserfußes/Top roller diameter	⑦ Nadelführung, vorn/Needle guide front	⑧ Halter des Nadelführungs, vorn/Holder of needle guide front	⑨ Nadelführung, hinten/Needle guide rear	⑩ Nadelführung, hinten/Needle guide rear	④ Stichplatteneinsatz/Throat plate insert	Stichplatteneinsatz-Lochbreite/Insert hole width	⑤ Stichplatte/Throat plate	⑥ Schiebradtransporteur/Wheel feeder	Verzahnungsabstand des Transporteurs/Wheel feed tooth pitch
E48/3,2	-460522 Näheinrichtung, paralleler Stichabstand 3,2 mm, schaltbare Nadelstangen, Nadelstärke Nm 120-160, Stichlänge max. 5 mm, für schweres Nähgut. Sewing equipment, parallel seam distance 3.2 mm, disconnectable needle bar, needle size Nm 120-160, stitch length max. 5 mm, for heavy weight material.	0888 E04805 32	2	3,2	0888 230454	0888 230444			134-35 LR - 120	0888 220364	35			0888 220220	0888 220230	0888 200480	2,3	0888 200210	0688 320530	1,2
E49/1,6	-460522 Näheinrichtung, paralleler Stichabstand 1,6 mm, schaltbare Nadelstangen, Nadelstärke Nm 70-80, Stichlänge max. 4 mm, für leichtes Nähgut. Sewing equipment, parallel seam distance 1.6 mm, disconnectable needle bar, needle size Nm 70-80, stitch length max. 4 mm, for light weight material.	0888 E04904 16	2	1,6	0888 230383	0888 230373			0867 120590	0888 220364	35			0888 220800		0888 200910	1,2	0888 200540	0688 320520	0,6
E50/3,6	-260020; -260023; -260122 Näheinrichtung, paralleler Stichabstand 3,6 mm, Nadelstärke Nm 120-160, Stichlänge max. 5 mm, für schweres Nähgut. Sewing equipment, parallel seam distance 3,6 mm, needle size Nm 120-160, stitch length max. 5 mm, for heavy weight material.	0888 E05005 36	2	3,6			0888 230203	3,6	134 LR - 120	0888 220364	35			0888 220220	0888 220230	0888 200920	2,3	0888 200930	0688 320530	1,2
E51/1,2	-460522 Näheinrichtung, paralleler Stichabstand 1,2 mm, schaltbare Nadelstangen, Nadelstärke Nm 70, Stichlänge max. 4 mm, für leichtes Nähgut. Sewing equipment, parallel seam distance 1.2 mm, disconnectable needle bar, needle size Nm 70, stitch length max. 4 mm, for light weight material.	0888 E05104 12	2	1,2	0888 230263	0888 230253			134 FLG - 70	0888 220364	35				0888 220230	0888 201080	2,6	0888 201070	0688 320520	0,6
E52/1,6	-460522 Näheinrichtung, paralleler Stichabstand 1,6 mm, schaltbare Nadelstangen, Nadelstärke Nm 70-80, Stichlänge max. 4 mm, für leichtes Nähgut. Sewing equipment, parallel seam distance 1.6 mm, disconnectable needle bar, needle size Nm 70-80, stitch length max. 4 mm, for light weight material.	0888 E05204 16	2	1,6	0888 230303	0888 230293			134 FLG - 80	0888 220364	35				0888 220230	0888 200910	1,2	0888 200540	0688 320520	0,6

= Änderung / Modification

E-Nr. / E-No. / Abb.-Nr. / Fig.No.	Für Unterklasse / For Subclass Verwendungszweck / Use	Material No. / Material Nr.	Nadelzahl/Number of needles	Stichabstand/Seam distance	⑪ Nadelhalter link/ Needle holder left	⑫ Nadelhalter recht/ Needle holder right	③ Nadelhalter/ Needle holder	Nadelabstand-Nadelhalter/Needles distance-needle holder	① Nadelsystem / -dicke / Needle system / -size	② angetriebene Rollfuß/Top roller driven	Durchmesser des Presserfußes/Top roller diameter	⑦ Nadelführung, vorn/Needle guide front	⑧ Halter des Nadelführungs, vorn/Holder of needle guide front	⑨ Nadelführung, hinten/Needle guide rear	⑩ Nadelführung, hinten/Needle guide rear	④ Stichplatteneinsatz/Throat plate insert	Stichplatteneinsatz-Lochbreite/Insert hole width	⑤ Stichplatte/Throat plate	⑥ Schiebradtransporteur/Wheel feeder	Verzahnungsabstand des Transporteurs/Wheel feed tooth pitch
E54/2,0	-260020; -260023; -260122 Näheinrichtung, diagonal Stichabstand 2,0 mm, Nadelstärke Nm 90-110, Stichlänge max. 4 mm, für mittelschweres Nähgut. Sewing equipment, diagonal seam distance 2,0 mm, needle size Nm 90-110, stitch length max. 4 mm, for medium weight material.	0888 E05404 20	2	2,0			0888 230023	3,4	134 KKLR - 90	0888 220334	25	0888 220170	0888 220240	0888 220200		0888 200130	1,5	0888 200020	0688 320530	1,2
E55/2,0	-260020; -260023; -260122 Näheinrichtung für Maschine ohne Nadeltransport, einstellbare diagonal Stichabstand 1,6-2,0 mm, Nadelstärke Nm 90-110, Stichlänge max. 5 mm, für mittelschweres Nähgut. Sewing equipment for machine without needle feeding, adjustable diagonal seam distance 1,6-2,0 mm, needle size Nm 90-110, stitch length max. 5 mm, for medium weight material.	0888 E05504 20	2	1,6 - 2,0			0888 230223	3,2	134 KKLR - 90	0888 220364	35	0888 220170	0888 220240	0888 220200		0888 201220	∅ 2,0	0888 200090	0688 320520	0,6
E56/2,4	-260020; -260023; -260122 Näheinrichtung für Maschine ohne Nadeltransport, einstellbare diagonal Stichabstand 2,0-2,4 mm, Nadelstärke Nm 90-110, Stichlänge max. 5 mm, für mittelschweres Nähgut. Sewing equipment for machine without needle feeding, adjustable diagonal seam distance 2,0-2,4 mm, needle size Nm 90-110, stitch length max. 5 mm, for medium weight material.	0888 E05605 24	2	2,0 - 2,4			0888 230223	3,2	134 KKLR - 90	0888 220364	35	0888 220170	0888 220240	0888 220210		0888 201230	∅ 2,0	0888 200020	0688 320520	0,6
E57/2,4	-260020; -260023; -260122 Näheinrichtung für Maschine ohne Nadeltransport, einstellbare diagonal Stichabstand 2,0-2,4 mm, Nadelstärke Nm 120-160, Stichlänge max. 7 mm, für schweres Nähgut. Sewing equipment for machine without needle feeding, adjustable diagonal seam distance 2,0-2,4 mm, needle size Nm 120-160, stitch length max. 7 mm, for heavy weight material.	0888 E05705 24	2	2,0 - 2,4			0888 230213	2,8	134 LR - 120	0888 220364	35	0888 220170	0888 220240	0888 220880		0888 201200	∅ 2,3	0888 200020	0688 320520	0,6

= Änderung / Modification

1	2	3	4	5	6	7	8	9	10

Single-LED sewing lamp
9822 560000
A14
LED 3W
BK
RD
GY
GY
X20.1
LED 2
(*1)
9870 867022
Blatt /2.6
sheet

H1
Integr.-LED
sewing lamp
9850 867019
BN
WH
2 1
(+) (-)
X20.2
LED 1
(*1)
Blatt /2.6
sheet

T1
OUT:
LED1: 24V/70mA
LED2: 400mA
3W
IN:
190-240V
50/60Hz
10VA
F1
M0,63A
Netzteil 2XLED
9850 001083
(*1)
9870 867016
Blatt /2.6
sheet

X20.2
9870 001202

230VAC/25VA
BL
BN
N*
L*
24VDC/50mA
BN
WH
+24V
GND

A1
Steuerung k DAC classic
9850 001340
control box DAC classic
Blatt /2.1
sheet

X_PE
9870 001113
Oberteil
sewing head

(*1)
9870 867013
Blatt /2.6
sheet
(*1)
9870 867014
Blatt /2.6
sheet

Stromversorgung
power supply
X0
190-240VAC
50/60Hz
L BN
N BL
PE GN-YE
BN
BL
L
N
GN-YE
PE
S2
0-I
X1
1 2 4 5
S1
Hauptschalter
main switch

Netzanschluss höhenvariables Gestell
power connection heght variable stand
9890 867008 B

Nähmotor
sewing motor
shield
X2
GND 1
L1 2
L2 3
L3 4
5
M
M1

Encoder
X11A
A 1
B 2
Z 3
ADT1 4
+5V 5
6
7
8
GND 9
shield
E
M1.1

HSM DA Y2
9800 327007
hall sensor modul
M1.2

alle UKL's der Klassen:
all UKL's of classes:
867-...(all 2 Needle Masch.)
867-...-70
667, 669, 868, 869

A3
Bedienfeld OP1000
Operation Panel
Part No. 9850 001311
rear
X10

A4
-2 -1 0 1/2.....12
Ext. Geber
Speed Control Unit
Part No. 9401 000204
rear
X12

front
X13

rear
X11B
SYNC.

(*1)
9835 200236
Blatt /2.6
sheet

rear
X15
ID
A2
Maschinen-ID
9850 001309
machine-ID

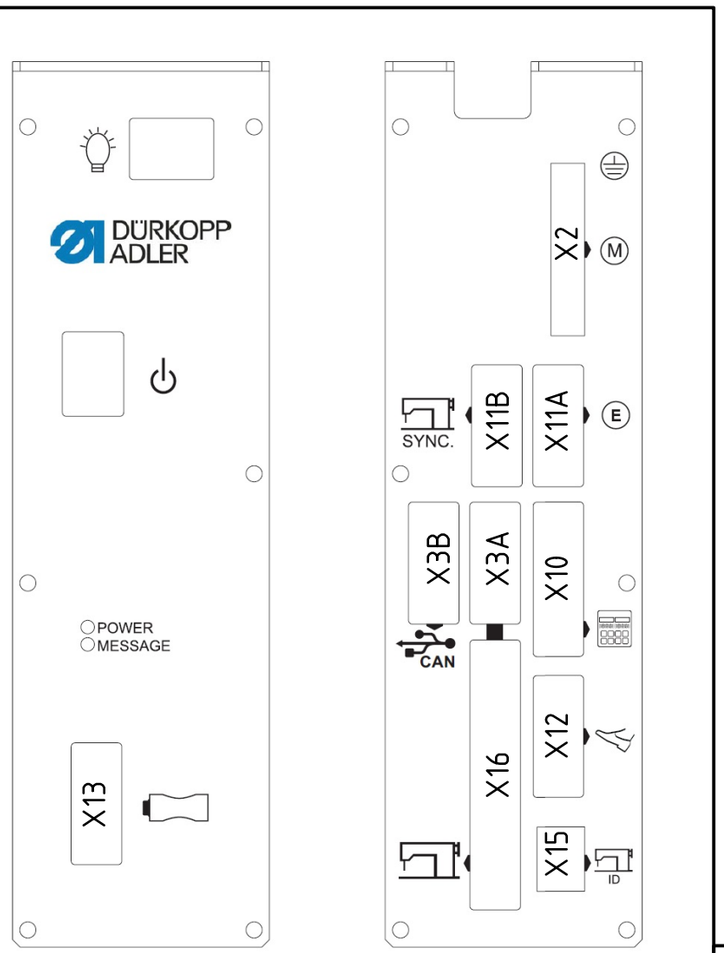

Z Zusatzausstattung
optional equipment

(*1): Nur bei ...-M Maschinen
only ...-M machines

c				Datum	2016-09-06	DÜRKOPP ADLER	Teilefamilie	M-Type with DAC classic power connection, motor, sewing lights, overview	Bauschaltplan
b				Bearb.	Isaak				9890 867002 B
a				Geprüft			Freigabe 0055/16		Blatt 1 / 7
	Änd.	Datum	Name	Norm					

1	2	3	4	5	6	7	8	9	10

DAC classic

DAC classic

A1

Blatt /1.10
sheet

(37pol.)
X2

IN-ANA	1	WH	
+3,3V	2	BN	
N-REDU	3	GN	
GND	4	YE	
IN-TACKM	5	GY	
IN-NUD	6	PK	
IN-B	7	BU	
IN-A	8	RD	
IN-C	9	BK	
IN-D	10	VT	
IN-RDY	11	GYPK	
IN-BTM	12	RDBU	
IN-LB	13	WHGN	
IN-TACKT	14	BNGN	
(0,5A) OUT-C	15	WHYE	
+24V stab.	16		
(+24V magn.)	17		
(2,0A) OUT-TCL	18	YEBN	
GND	19	WHGY	
(0,5A) OUT-B	20	GYBN	
(0,5A) OUT-FP	21		
LED-C	22	WHPK	
LED_BTM-L	23	PKBN	
LED-TACKT	24	WHBU	
LED-BTM-R	25	BNBU	
(0,5A) OUT-POS1	26	WHRD	
(2,0A) OUT-TWI	27	BNRD	
(0,5A) OUT-NC	28	WHBK	
LED-A	29	BNBK	
(0,5A) OUT-A	30	GYGN	
LED-B	31	YEGY	
(0,5A) OUT-STA	32	PKGN	
+24V magn.	33	YEPK	
(2,0A) OUT-TACK	34	GNBU	
(2,0A) OUT-FL	35	YEBU	
(2,0A) OUT-TTN	36	GNRD	
(2,0A) OUT-TTR	37	YERD	

9870 867000

Blatt /3.1
sheet /3.1

SubD09

X3A

IN-1	1	GY	GY	1
IN-2	2	YE	YE	2
IN-3	3	GN	GN	3
IN-4	4	WH	BN	8
NC	5		WH	9
IN-5	6	BN		
IN-6	7	GN		
+24V stab.	8	YE		
GND	9	WH		

WH KNIES1
BN KNIES2
GN +24V
Schirm

Knieschalter
9880 002005
Knee switch
switch
A5

ws
bn
gn
0
1

(9pol.)
X3B

CAN-L	2	ws
GND	3	bn
CAN-H	7	gn
+24V stab.	8	ge
Schirm	9	

9870 867037 L02

Blatt /7.3
sheet

Elektronisches Handrad
9850 967006
Electronic handwheel
A7

GN	3	A
BN	4	B
YE	1	+24V
WH	2	IN

M-Type Adapter 9850 001351

pcb M-Type adapter

A2.1

X7
X4
X14
X5
8.63AT
9850 001351
L3 L2 L1
PE (MOT.)
L N
PE (EARTH)
X6
X2
X15

9870 867016

Blatt /1.6
sheet

BN	L
BL	N
GN-YE	PE

+24V
GND

X4

9870 867022

Blatt /1.3
sheet

WH	1	X
BN	2	X
GN	3	X
YE	4	X

LED 2
24VDC/350mA

X7

Blatt /1.3
sheet

WH	1	LED_1
BN	2	+24V

LED 1
24VDC/50mA

X2

9870 867013

Blatt /1.10
sheet

GN-YE	1	GND
	2	N.C.
BK1	3	L1
BK2	4	L2
BK3	5	L3

Encoder
X6

9870 867014

Blatt /1.10
sheet

WH	1	+5V
BN	2	A
GN	3	B
YE	4	Z
GY	5	ENC-DTC
PK	6	GND

9835 200236

Blatt /1.10
sheet

X15

X14

GND	1	
IN-RDY	2	
+24V	3	

9870 867018

Blatt
sheet

Kippsensor
+24V_1

Nähmotor
X8
GND
X9
L1
X12
L2
X13
L3

Nähmotor
sewing motor
M1

Encoder
X5

+5V	1	
A	2	
B	3	
Z	4	
ENC-DTC	5	
GND	6	

M1.1

c				Datum	2016-09-06	
b				Bearb.	Isaak	
a				Geprüft		
	Änd.	Datum	Name	Norm		

DÜRKOPP ADLER

Teilefamilie

Freigabe
0055/16

M-Type with DAC classic
I/O-connector, knee-switch,
electronic handwheel, CAN

Bauschaltplan
9890 867002 B

Blatt
2 / 7

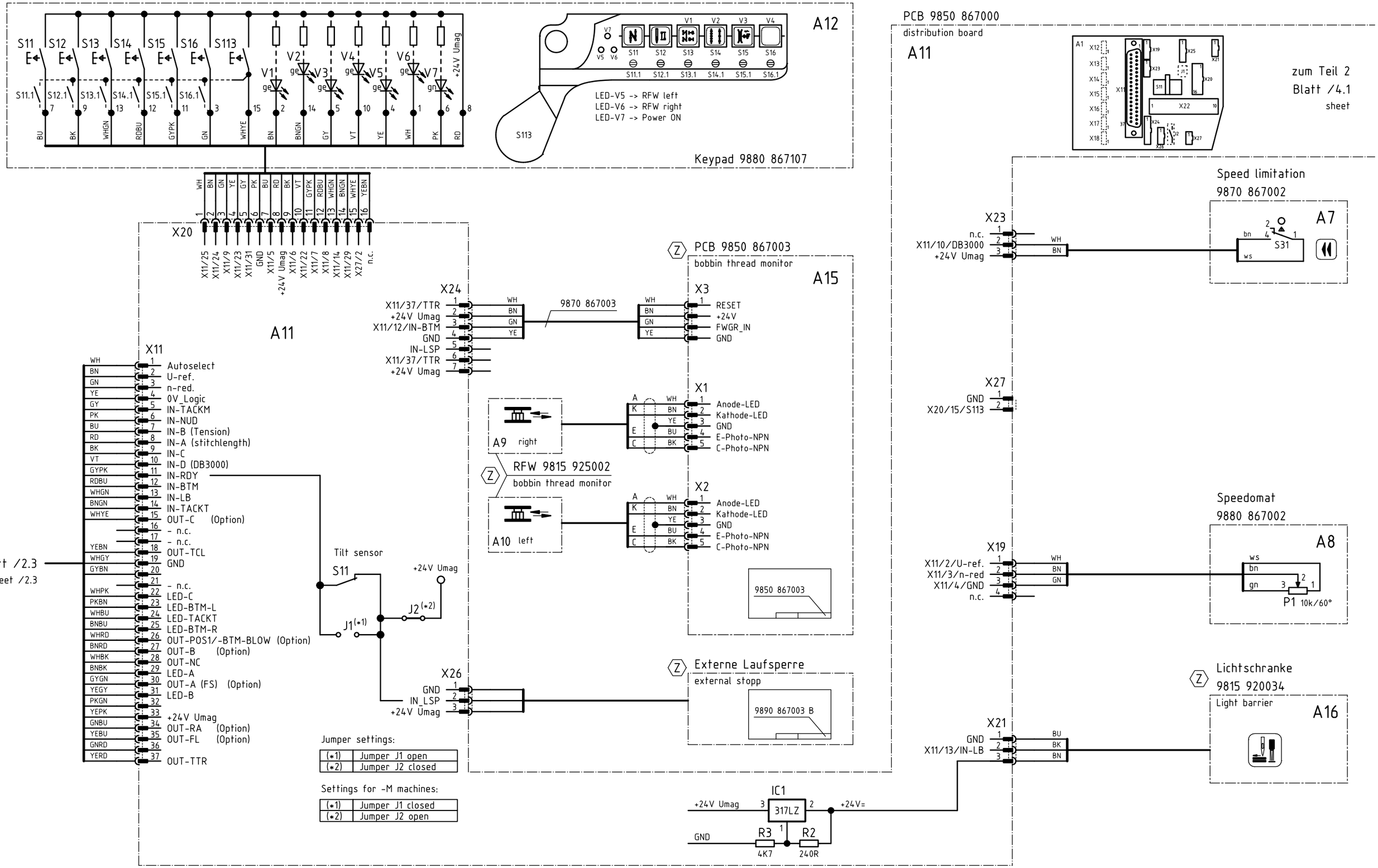

Zusatzausstattung
Optional equipment

c				Datum	2016-09-06	
b				Bearb.	Isaak	
a				Geprüft		
	Änd.	Datum	Name	Norm		

DÜRKOPP ADLER

Teilefamilie

Freigabe 0055/16

M-Type with DAC classic
I/O-distribution, keypad, thread monitor, light barrier

Bauschaltplan
9890 867002 B

Blatt 3 / 7

1	2	3	4	5	6	7	8	9	10

Leiterplatte k 9850 867000
PCB cpl.
A11

zumTeil 1
Blatt /3.10
sheet

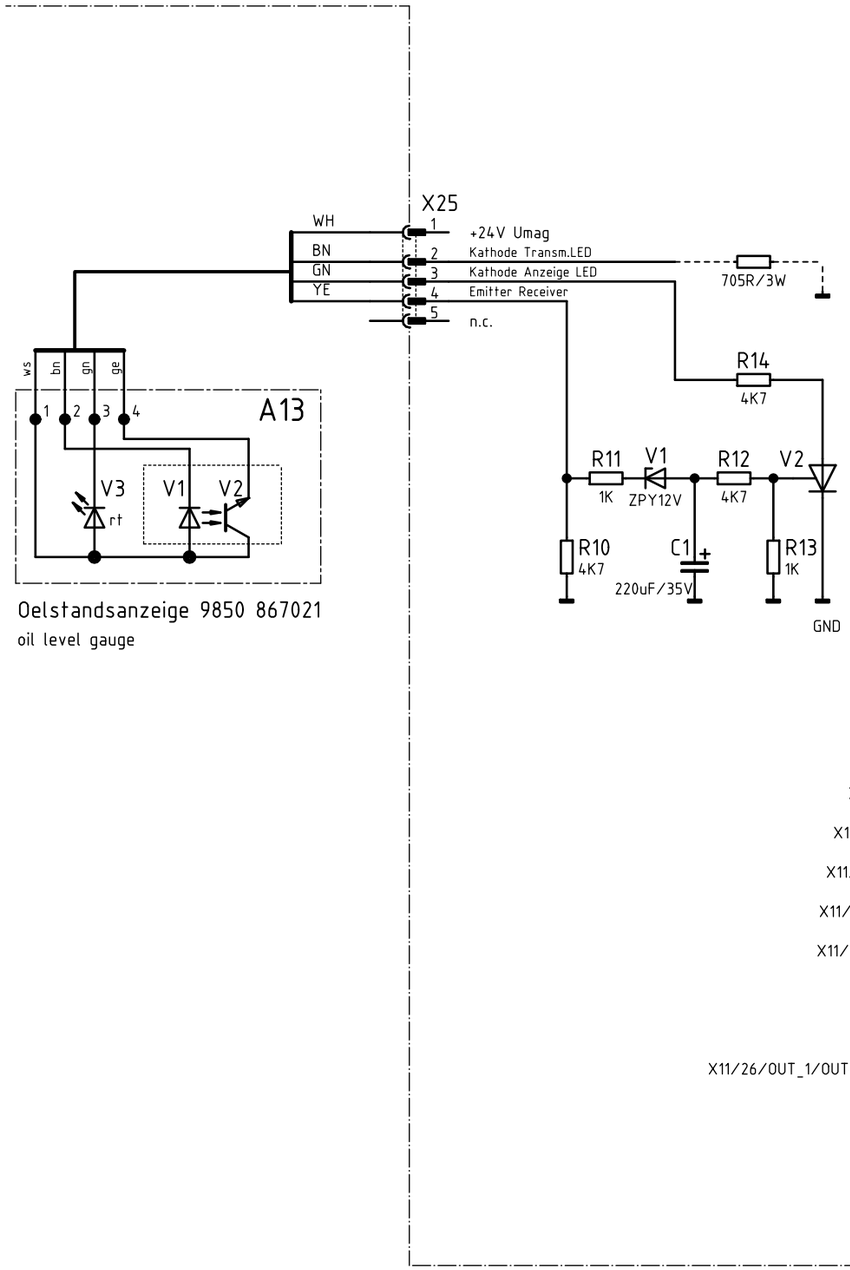

Oelstandsanzeige 9850 867021
oil level gauge

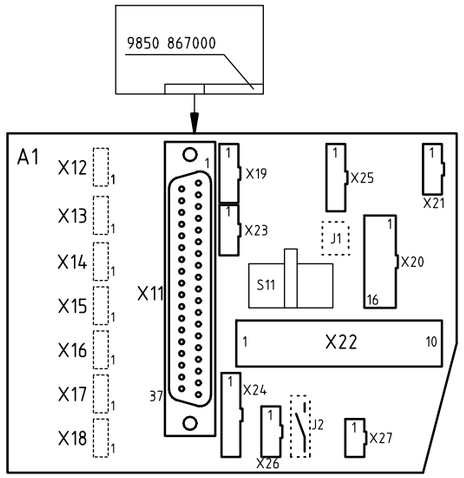

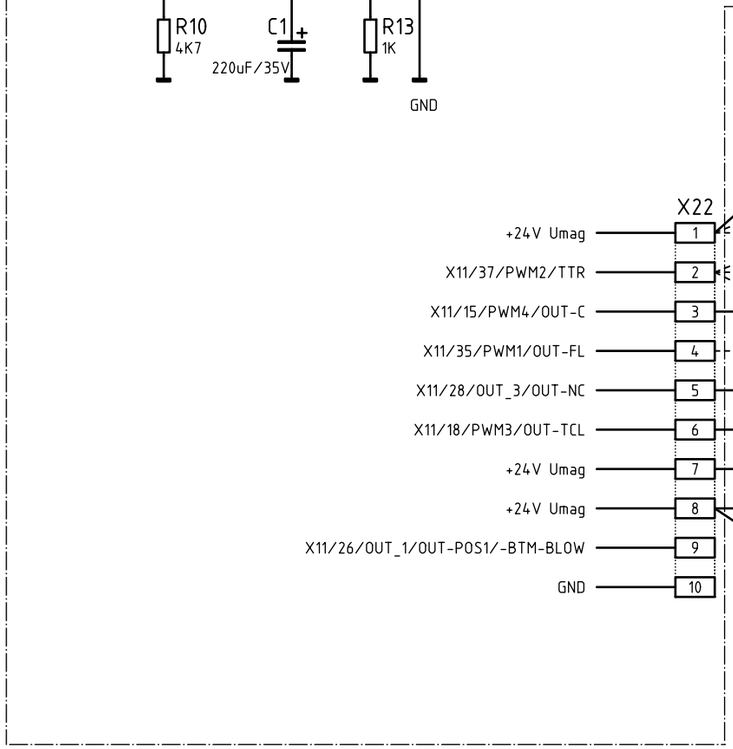

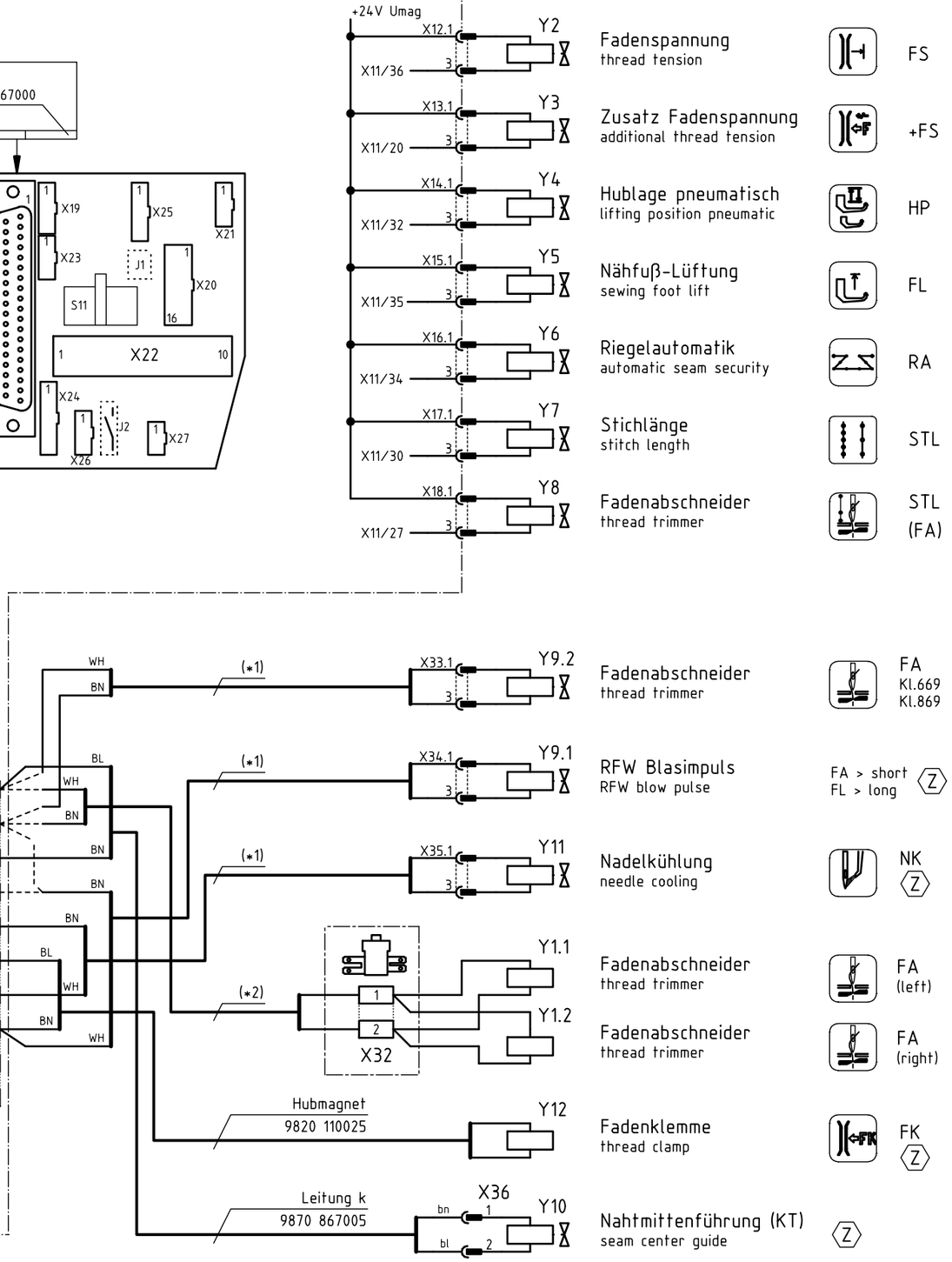

	normal arm	long arm
(*1)	9870 367003	9870 367003
(*2)	9870 867001	9870 867007

Z Zusatzausstattung
Optional equipment

c				Datum	2016-09-06	
b				Bearb.	Isaak	
a				Geprüft		
	Änd.	Datum	Name	Norm		

DÜRKOPP ADLER

Teilefamilie

Freigabe
0055/16

M-Type with DAC classic
I/O-distribution, magnetic valves, outputs for thread trimmer etc.

Bauschaltplan
9890 867002 B

Blatt
4 / 7

1	2	3	4	5	6	7	8	9	10

Single-LED sewing lamp
9822 560000
A14
LED 3W

BK 1 GN
GY 2 YE
RD 3 GY
GY 4 PK
LED 2

T1
OUT:
LED1: 24V/70mA
LED2: 400mA
3W
IN:
190-240V
50/60Hz
10VA
F1
M0,63A

Netzteil 2XLED
9850 001083 Z

A1 Steuerung k DAC eco
9850 001320
control box DAC eco

BN L* BN
BL N* BL
PE* GN-YE
9870 001033 Z

H1
Integr.-LED
sewing lamp Z
9850 867019
BN
WH
2 1
(+) (-)

BN 2 BN
WH 1 WH
LED 1

X10
9870 001113
Oberteil
sewing head

Stromversorgung
power supply
X0
190-240VAC
50/60Hz
L BN
N BL
PE GN-YE

BN L
BL N
GN-YE PE

S1
Hauptschalter
main switch

Nähmotor
X2
shield
GND 1
2
L1 3
L2 4
L3 5

Nähmotor
sewing motor
M1
M1.1

Encoder
X11A
A 1
B 2
Z 3
ADT1 4
+5V 5
6
7
8
GND 9
shield

HSM DA Y2
9800 327007
hall sensor modul Z
M1.2

rear
X11B
SYNC.

alle UKL's der Klassen:
all UKL's of classes:
867-...(all 2 Needle Masch.)
867-...-70
667, 669, 868, 869

Ext. Geber
9401 000204
Speed Control Unit
A4
1/2.....12 0 -1 -2

rear
X12

rear
X15
ID
A2
Maschinen-ID
9850 001309
machine-ID

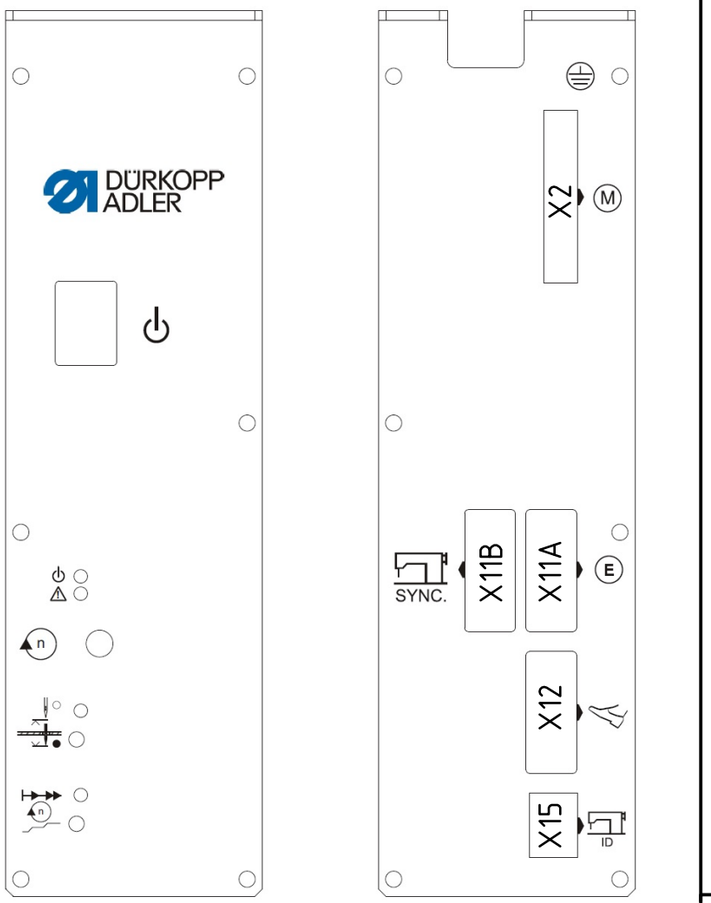

Z Zusatzausstattung
optional equipment

c					Datum	2016-09-06	DÜRKOPP ADLER	Teilefamilie	M-Type with DAC eco power connection, motor, sewing lights, overview
b					Bearb.	Isaak			
a					Geprüft			Freigabe 0055/16	
	Änd.	Datum	Name		Norm				

Bauschaltplan
9890 867002 B
Blatt 5 / 7

Single-LED sewing lamp
9822 560000
A14
LED 3W

BK 1 GN
GY 2 YE
RD 3 GY
GY 4 PK
LED 2

T1
OUT:
LED1: 24V/70mA
LED2: 400mA
3W
IN:
190-240V
50/60Hz
10VA
F1
M0,63A

Netzteil 2XLED
9850 001083 Z

Steuerung k DAC eco M-Type
9850 001330
control box DAC eco M-Type
A1

BN L* BN
BL N* BL
PE* GN-YE
9870 001033 Z

H1
Integr.-LED
sewing lamp Z
9850 867019
2 (+) 1 (-)
BN
WH
BN 2 BN
WH 1 WH
LED 1

Stromversorgung
power supply
X0
190-240VAC
50/60Hz
L BN
N BL
PE GN-YE
9870 867023

BN L
BL N
GN-YE PE

S1
Hauptschalter
main switch

9870 867019
Oberteil
sewing head

Nähmotor
X4
GND
X1
L1
X2
L2
X3
L3

Nähmotor
sewing motor
M1
M1.1

Encoder
X10
+5V 1
A 2
B 3
Z 4
ENC-DTC 5
GND 6

Kippsensor
+24V_1

rear
X8

Ext. Geber
9401 000204
Speed Control Unit
A4
1/2.....12 0 -1 -2

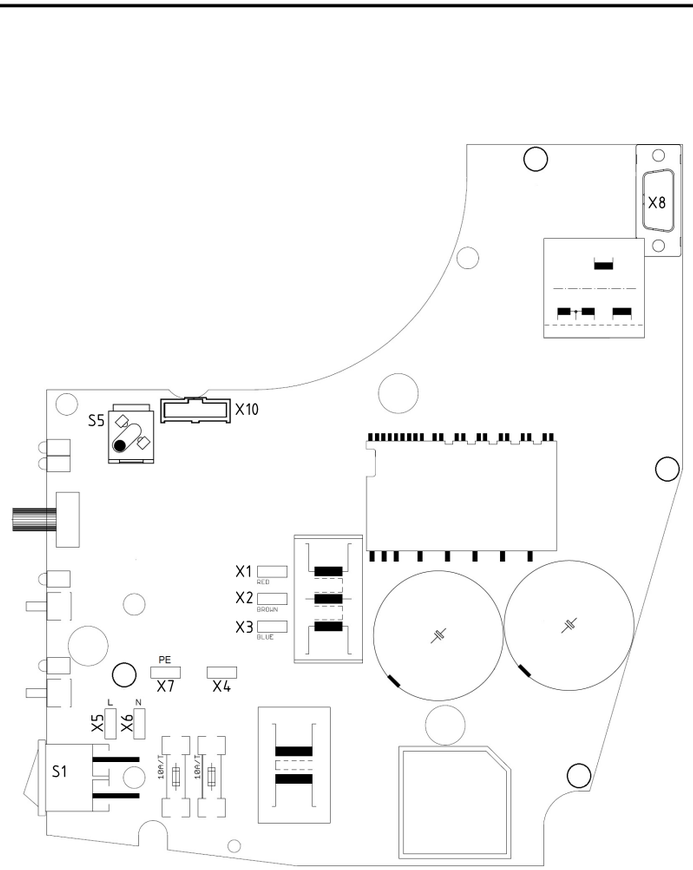

Z Zusatzausstattung
optional equipment

c				Datum	2016-09-06
b				Bearb.	Isaak
a				Geprüft	
	Änd.	Datum	Name	Norm	

DÜRKOPP ADLER

Teilefamilie

Freigabe
0055/16

M-Type with DAC eco M-Type
power connection, motor,
sewing lights, overview

Bauschaltplan
9890 867002 B

Blatt
6 / 7

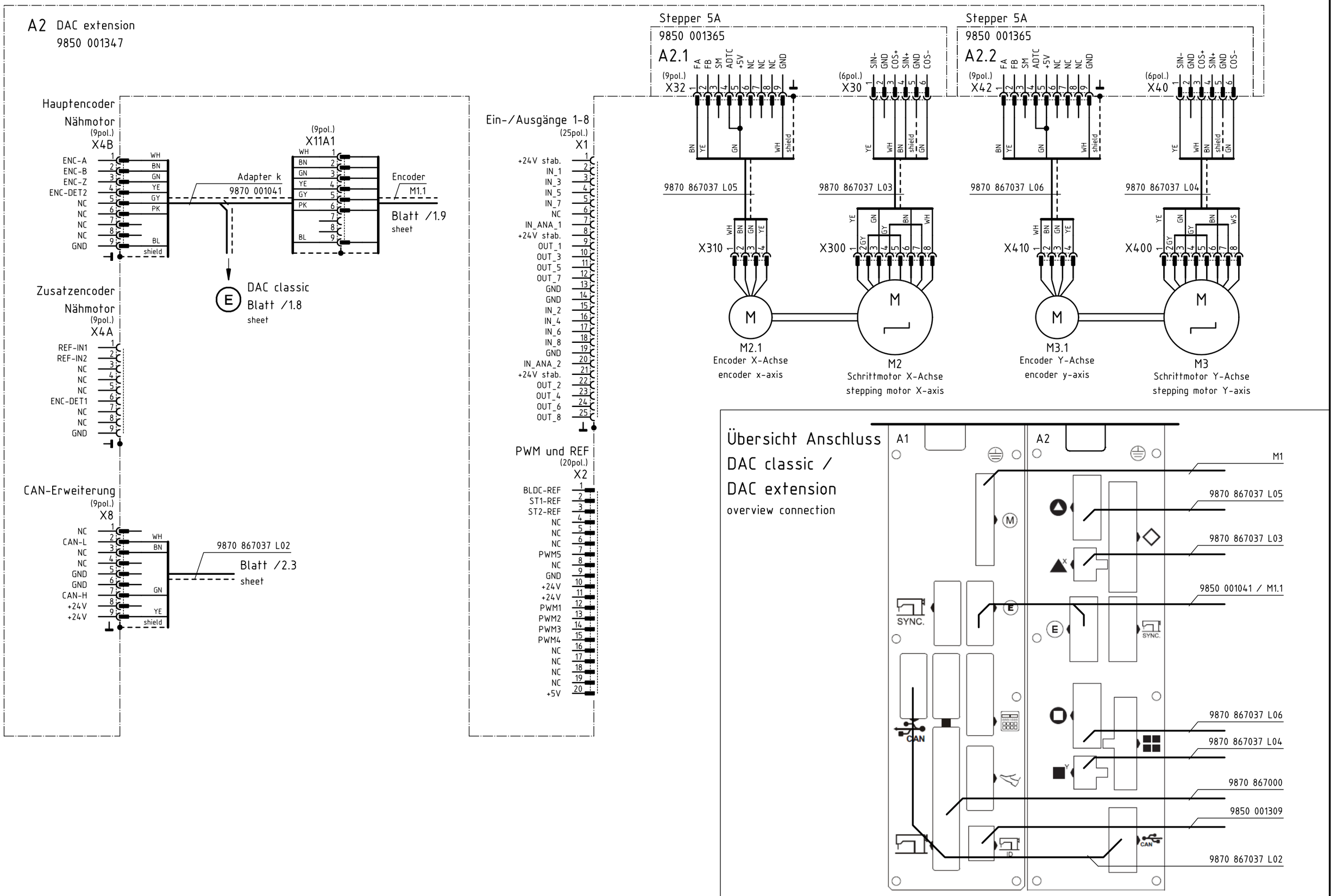

c				Datum	2016-09-06
b				Bearb.	Isaak
a				Geprüft	
	Änd.	Datum	Name	Norm	

DÜRKOPP ADLER

Teilefamilie

Freigabe 0055/16

M-Type with DAC classic
and optional puller
with DAC extension

Bauschaltplan

9890 867002 B

Blatt 7 / 7

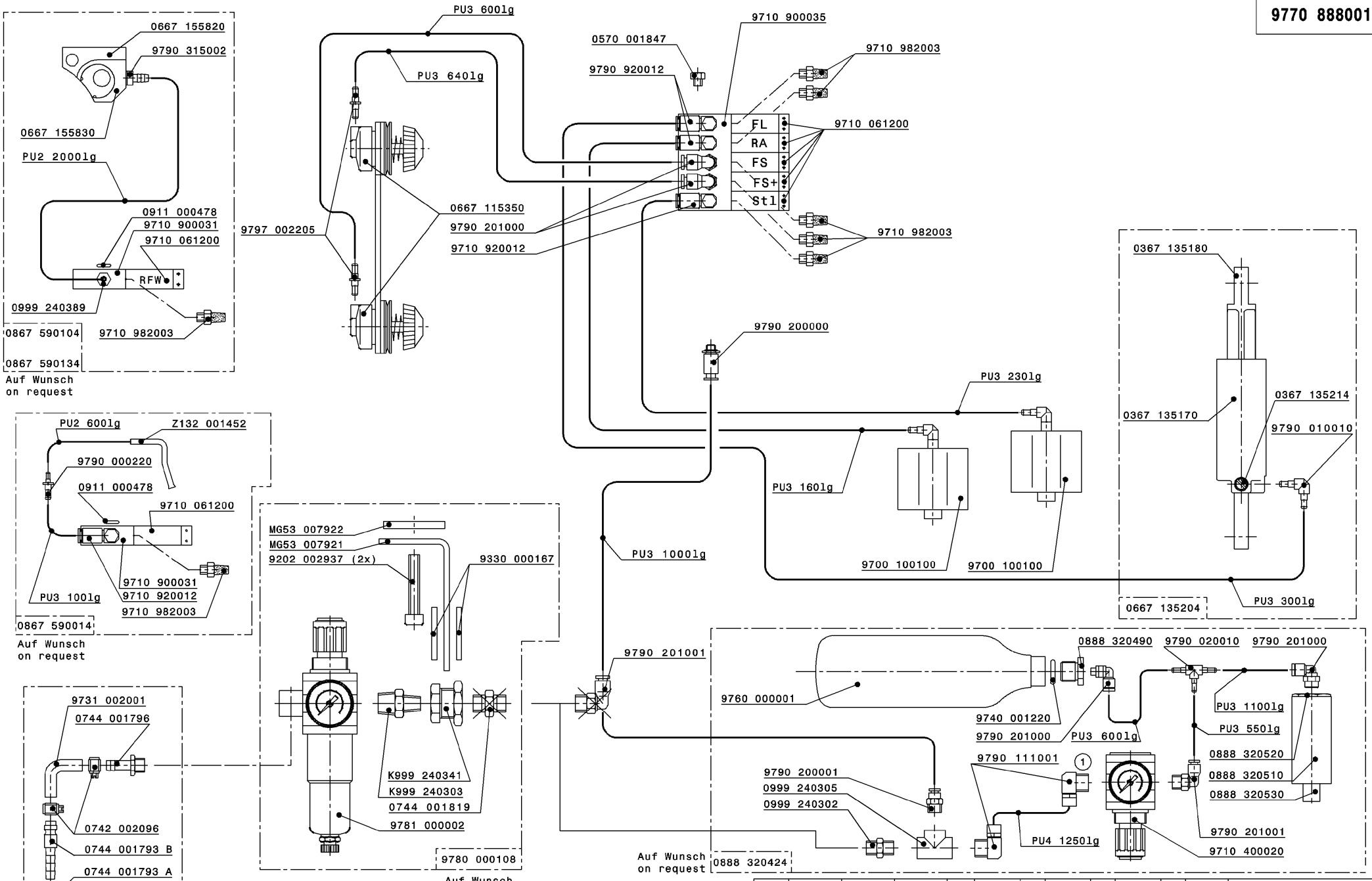

Schlauch Hose	Teile-Nr. (Meterware) Part-No. (Yarded goods)
PU2	0699 979265
PU3	9731 005004
PU4	9731 006004

02.0	13.01.10	Pasek P.	Ondrousek
01.0	07.10.09	Mazourek	Vybíhal
Änd.	Datum	gez.	gepr.

Datum 26.05.08 | gez. Mazourek | gepr. Vybíhal | ges.

Pneu.-Geräteplan für
Pneu.-Elements-Plan for
0888-1..5..
0888-2..5..

DÜRKOPP ADLER AG

9770 888001

Blatt 1 | Blattz. 2

Schutzvermerk ISO 16016 beachten

DIN A3

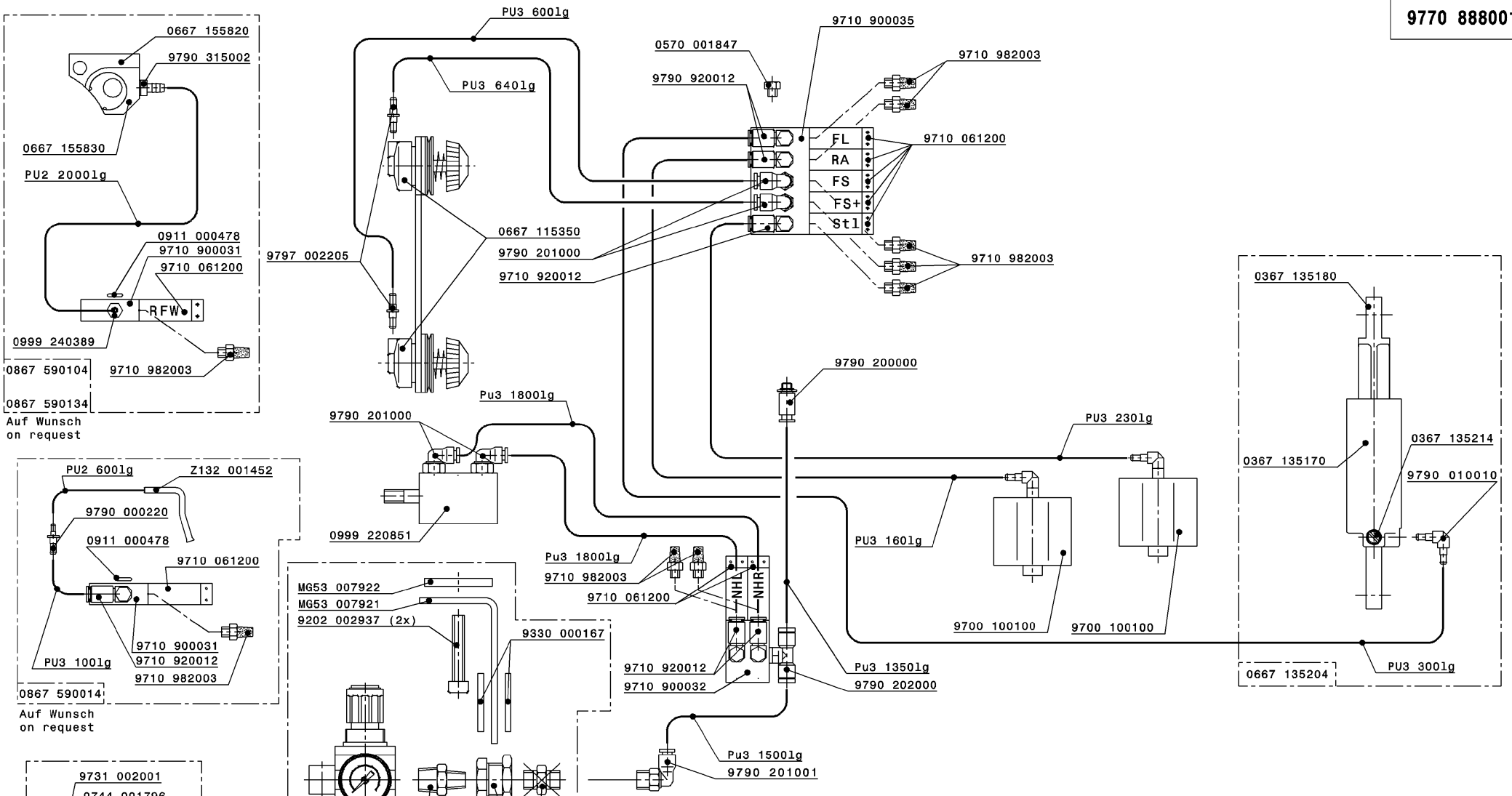

Schlauch	Teile-Nr. (Meterware)
Hose	Part-No. (Yarded goods)
PU2	0699 979265
PU3	9731 005004
PU4	9731 006004

02.0	13.01.10	Pasek P.	Ondrousek
01.0	07.10.09	Mazourek	Vybíhal
Änd.	Datum	gez.	gepr.

Datum 26.05.08 | gez. Mazourek | gepr. Vybíhal | ges.

Pneu.-Geräteplan für
Pneu.-Elements-Plan for
0888-460522

DÜRKOPP ADLER AG

9770 888001

Blatt 2 | Blattz. 2

Schutzvermerk
ISO 16016 beachten

DIN
A3

DÜRKOPP ADLER AG
Potsdamer Straße 190
33719 Bielefeld
GERMANY

Phone +49 (0) 521 / 925-00
E-Mail service@duerkopp-adler.com
www.duerkopp-adler.com

Subject to design changes – Parts List – Printed in Germany © Dürkopp Adler AG – 0791 888801 – 16.0 – 06/2019